

## Nota Informativa

Recife, 11 de março de 2019

### Beneficiários do Benefício de Prestação Continuada (BPC) para **INCLUSÃO** no Cadastro Único BPC (dezembro/2018) vs CadÚnico (janeiro/2019)

O Benefício de Prestação Continuada (BPC) é um benefício da Política de Assistência Social, que garante a transferência mensal de 01 (um) salário mínimo ao idoso, com 65 (sessenta e cinco) anos ou mais, e à pessoa com deficiência, de qualquer idade, com impedimentos de longo prazo, de natureza física, mental, intelectual ou sensorial, que comprovem não possuir meios para prover o próprio sustento nem de tê-lo provido por sua família.

Para acessar o BPC é necessário inicialmente procurar o Centro de Referência de Assistência Social – CRAS ou a Secretaria Municipal de Assistência Social, para receber as informações sobre o BPC e os apoios necessários para requerê-lo. Posteriormente é necessário também agendar atendimento na agência do INSS mais próxima de sua residência, através do número 135 (ligação gratuita) ou pela internet ([www.previdenciasocial.gov.br](http://www.previdenciasocial.gov.br)).

**A** **TENÇÃO:** Quem já recebe esse benefício e ainda não foi inscrito no Cadastro Único de Programas Sociais – CadÚnico, deverá procurar os Centros de Referência de Assistência Social (CRAS) ou a Secretaria de Assistência Social do município para se cadastrar. A [portaria nº 2.651, de 18 de dezembro de 2018](#) publicada pelo Ministério do Desenvolvimento Social (MDS) no DOU no dia 19/12/2018 estabelece regras para o cadastramento e datas limites para regularizar a situação. Quem não se inscrever até essa data deve cumprir o cronograma estabelecido na portaria, que determina o registro de acordo com a data de aniversário de cada beneficiário, conforme mostra o quadro abaixo.

Lote	Período de aniversário do beneficiário	Data limite para emissão da notificação	Competência inicial da suspensão	Período máximo do bloqueio de que trata o art. 4º	QTD de beneficiários identificados para cada Lote *
1º	01/01 a 31/03	31/12/2018	Abril de 2019	01/05/2019 a 30/05/2019	14.739
2º	01/04 a 30/06	31/03/2019	Julho de 2019	01/08/2019 a 30/08/2019	16.845
3º	01/07 a 30/09	30/06/2019	Outubro 2019	01/11/2019 a 30/11/2019	15.618
4º	01/10 a 31/12	30/09/2019	Janeiro de 2020	01/02/2020 a 01/03/2020	15.060

\* Fonte: Cruzamento BPC (dez/18) com o Cadastro Único (jan/19) – Ministério da Cidadania / Secretaria Especial do Desenvolvimento Social. Dados divulgados no Sistema de Gestão do Programa Bolsa Família (SIGPBF) em 20/02/2019

O cadastramento pode ser feito pelo próprio beneficiário, caso seja o responsável pela família. Para realizar a inscrição o responsável familiar deve levar o CPF de todas as pessoas que moram com o beneficiário (BPC) e outros documentos pessoais, como o RG e comprovante de residência.

A [Instrução Operacional Conjunta SENARC/SNAS nº 24 Brasília, 08 de março de 2017](#), reeditada em 03/05/2018, estabelece procedimentos e prazos para inclusão e atualização cadastral dos beneficiários do Benefício de Prestação Continuada da Assistência Social (BPC) e de suas famílias no Cadastro Único para Programas Sociais do Governo Federal (Cadastro Único).

Esta instrução trata, inclusive, de questões específicas de pessoas internadas em instituição, abrigo, asilo ou hospital há 12 meses ou mais e que não possuam família de referência, de acordo com o conceito do Cadastro Único, bem como sobre os casos em que não seja possível incluir a família do requerente ou do beneficiário do BPC no Cadastro Único.

O estado de Pernambuco registra um total de **314.485** beneficiários do BPC, sendo **41%** (127.634) pessoas idosas e **59%** (186.851) pessoas com deficiência. Conforme descreve o quadro abaixo:

Total de Beneficiários BPC		
Idosos	Pessoa com Deficiência	Total Beneficiários
127.634	186.851	314.485

Fonte: novembro/2018/SNAS

Os dados atuais mostram que os municípios inseriram no Cadastro Único **80%** (252.223 pessoas) dos beneficiários do BPC. Do total inserido no CadÚnico, **41%** (102.856) são pessoas idosas e **59%** (149.367) são pessoas com deficiência conforme gráfico abaixo.

Beneficiários do BPC - Quanto a  
Inserção no Cadastro Único

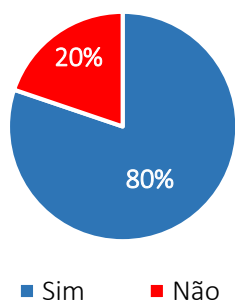

Beneficiários BPC - Percentual quanto ao  
total de inseridos no CadÚnico

% de Pessoas com  
Deficiência

59%

% de Idosos

41%

Secretaria Executiva de  
Assistência Social  
VIGILÂNCIA SOCIOASSISTENCIAL

SECRETARIA DE  
DESENVOLVIMENTO  
SOCIAL, CRIANÇA  
E JUVENTUDE



Fonte: Cruzamento BPC (dez/18) com o Cadastro Único (jan/19) – Ministério da Cidadania / Secretaria Especial do Desenvolvimento Social. Dados divulgados no Sistema de Gestão do Programa Bolsa Família (SIGPBF) em 20/02/2019

De acordo com os dados do batimento realizado pelo Ministério da Cidadania, o percentual de **20%**, que corresponde **62.262 pessoas ainda precisam ser inseridas neste cadastro**. Destas, **24.778** são pessoas idosas e **37.484** pessoas com deficiência, conforme detalhados a seguir.

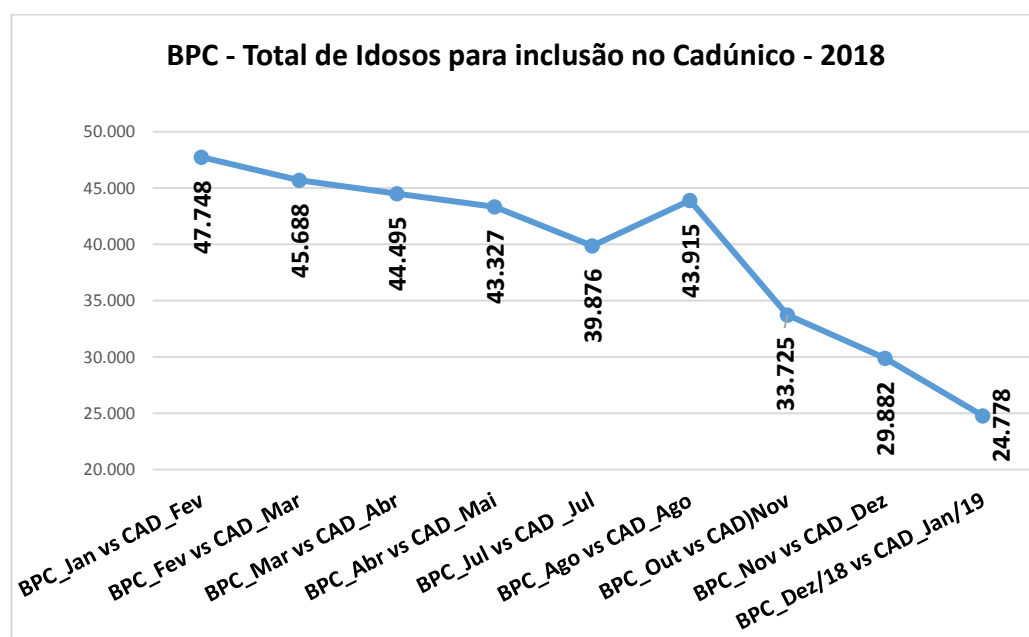
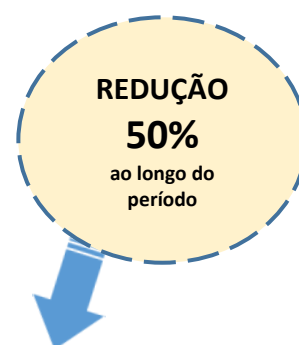
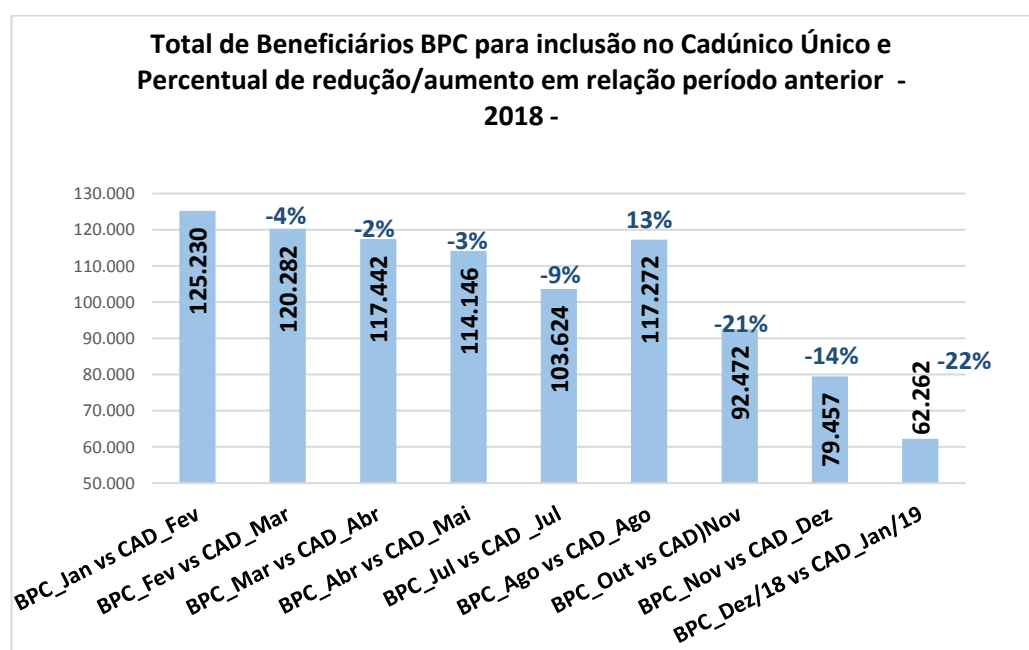

**BPC - Total de Pessoa com Deficiência para inclusão no  
CadÚnico - 2018**

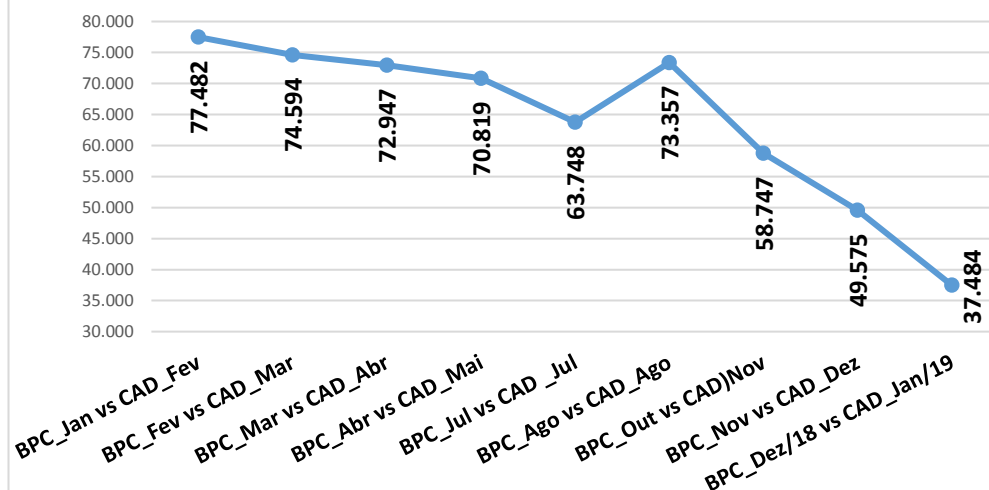

REDUÇÃO  
52%

Fonte: Cruzamento BPC (dez/18) com o Cadastro Único (jan/19) – Ministério da Cidadania / Secretaria Especial do Desenvolvimento Social. Dados divulgados no Sistema de Gestão do Programa Bolsa Família (SIGPBF) em 20/02/2019

Ressaltamos ainda, que o batimento identificou cerca de **17.100** beneficiários com divergências do município de origem quanto ao local do saque do benefício (*beneficiários NÃO LOCALIZADOS com código IBGE de residência divergente do código IBGE de local de pagamento*), conforme tabelas abaixo:

Situação da Divergência	Qtd Beneficiários
Beneficiários pernambucanos sacando o Benefício fora da cidade de origem	14.586
Beneficiários de outros Estados, sacando o benefício em Pernambuco	1.644
Beneficiários SEM INFORMAÇÃO do Município/Estado de origem, podendo ser em sua totalidade ou em partes de Pernambuco	870
<b>Total</b>	<b>17.100</b>

Fonte: Cruzamento BPC (dez/18) com o Cadastro Único (jan/19) – Ministério da Cidadania / Secretaria Especial do Desenvolvimento Social. Dados divulgados no Sistema de Gestão do Programa Bolsa Família (SIGPBF) em 20/02/2019

**Beneficiários de outros Estados com registro de saque do benefício em Pernambuco**

UF de Origem	Qtd de Beneficiários
AL	261
AM	1
AP	2
BA	98
CE	32
DF	18
ES	1
GO	15
MA	10
MG	14
MS	6
MT	11
PA	11
PB	274
PI	100
PR	5
RJ	41
RN	18
RO	3
RS	3
SC	1
SE	8
SP	709
TO	2
<b>Total</b>	<b>1.644</b>

Fonte: Cruzamento BPC (dez/18) com o Cadastro Único (jan/19) – Ministério da Cidadania / Secretaria Especial do Desenvolvimento Social. Dados divulgados no Sistema de Gestão do Programa Bolsa Família (SIGPBF) em 20/02/2019

ANEXO

QUANTITATIVO DE BENEFICIÁRIOS DO BPC PARA INCLUSÃO NO CADASTRO ÚNICO

Cruzamento BPC (Dezembro/18) com o Cadastro Único (Janeiro/19)

INCLUSÃO				Qtd de Beneficiários de outros Municípios/UFs com registro de saque do benefício nesta Cidade	Qtd de beneficiários com data limite para inserção no CadÚnico em 31/março/19
Município	Qtd. PCD	Qtd. Idosos	Qtd. total para Inclusão		
PE	37.484	24.778	62.262	17.100	14.739
ABREU E LIMA	239	252	491	84	107
AFOGADOS DA INGAZEIRA	162	92	254	109	68
AFRANIO	48	8	56	12	8
AGRESTINA	107	34	141	27	28
AGUA PRETA	100	85	185	27	41
AGUAS BELAS	217	125	342	56	87
ALAGOINHA	81	10	91	28	20
ALIANCA	220	90	310	56	86
ALTINHO	153	44	197	13	43
AMARAJO	98	55	153	33	39
ANGELIM	38	19	57	8	13
ARACOIABA	35	41	76	12	18
ARARIPINA	367	156	523	133	136
ARCOVERDE	212	200	412	291	82
BARRA DE GUABIRABA	46	18	64	3	18
BARREIROS	226	88	314	148	78
BELEM DE MARIA	30	23	53	3	18
BELEM DE SAO FRANCISCO	70	14	84	8	18
BELO JARDIM	371	215	586	156	136
BETANIA	55	11	66	3	15
BEZERROS	287	125	412	169	86
BODOCO	151	39	190	40	49
BOM CONSELHO	103	44	147	56	40
BOM JARDIM	165	19	184	19	40
BONITO	129	74	203	67	52
BREJAO	56	17	73	6	15
BREJINHO	19	3	22	3	9
BREJO DA MADRE DE DEUS	139	48	187	25	37
BUENOS AIRES	78	17	95	13	14
BUIQUE	154	88	242	101	55
CABO DE SANTO AGOSTINHO	593	557	1.150	361	266
CABROBO	160	20	180	58	52
CACHOEIRINHA	108	29	137	38	34
CAETES	195	65	260	64	53

Secretaria Executiva de  
Assistência Social  
VIGILÂNCIA SOCIOASSISTENCIAL

INCLUSÃO				Qtd de Beneficiários de outros Municípios/UFs com registro de saque do benefício nesta Cidade	Qtd de beneficiários com data limite para inserção no CadÚnico em 31/março/19
Município	Qtd. PCD	Qtd. Idosos	Qtd. total para Inclusão		
CALCADO	42	21	63	0	13
CALUMBI	23	11	34	2	8
CAMARAGIBE	665	448	1.113	331	243
CAMOCIM DE SAO FELIX	108	31	139	24	33
CAMUTANGA	45	23	68	21	18
CANHOTINHO	99	64	163	30	53
CAPOEIRAS	130	34	164	17	32
CARNAIBA	46	15	61	10	17
CARNAUBEIRA DA PENHA	61	5	66	7	19
CARPINA	428	281	709	421	170
CARUARU	1.315	994	2.309	591	528
CASINHAS	28	1	29	3	8
CATENDE	115	67	182	147	35
CEDRO	24	3	27	1	9
CHA DE ALEGRIA	32	19	51	6	8
CHA GRANDE	41	50	91	9	19
CONDADO	139	120	259	20	75
CORRENTES	35	6	41	11	15
CORTES	43	17	60	6	21
CUMARU	33	11	44	5	13
CUPIRA	114	56	170	74	41
CUSTODIA	88	29	117	23	21
DORMENTES	52	9	61	14	13
ESCADA	315	164	479	172	98
EXU	199	50	249	19	55
FEIRA NOVA	118	72	190	23	49
FERNANDO DE NORONHA	3	2	5	1	1
FERREIROS	61	52	113	12	31
FLORES	60	21	81	9	22
FLORESTA	130	12	142	77	39
FREI MIGUELINHO	64	20	84	9	18
GAMELEIRA	93	59	152	22	29
GARANHUNS	499	380	879	654	188
GLORIA DO GOITA	77	51	128	15	29
GOIANA	415	410	825	219	200
GRANITO	13	0	13	1	4
GRAVATA	275	390	665	181	159
IATI	79	43	122	7	41
IBIMIRIM	68	30	98	16	24
IBIRAJUBA	26	11	37	4	5
IGARASSU	385	447	832	136	217
IGUARACY	33	16	49	2	10
ILHA DE ITAMARACA	49	56	105	15	28

# Secretaria Executiva de Assistência Social

VIGILÂNCIA SOCIOASSISTENCIAL

SECRETARIA DE  
DESENVOLVIMENTO  
SOCIAL, CRIANÇA  
E JUVENTUDE



GOVERNO DO ESTADO  
*Pernambuco*

MAIS DO QUE VOCÊ IMAGINA

INCLUSÃO				Qtd de Beneficiários de outros Municípios/UFs com registro de saque do benefício nesta Cidade	Qtd de beneficiários com data limite para inserção no Cadúnico em 31/março/19
Município	Qtd. PCD	Qtd. Idosos	Qtd. total para Inclusão		
INAJÁ	71	39	110	50	22
INGAZEIRA	10	5	15	0	6
IPOJUCA	283	197	480	79	109
IPUBI	138	42	180	19	56
ITACURUBA	24	0	24	2	3
ITAIBA	132	83	215	31	61
ITAMBE	200	137	337	53	82
ITAPETIM	29	14	43	1	8
ITAPISSUMA	140	86	226	33	50
ITAQUITINGA	49	21	70	5	14
JABOATÃO DOS GUARARAPES	2.430	2.016	4.446	536	1.030
JAQUEIRA	40	22	62	2	10
JATUBA	90	39	129	6	30
JATOBA	18	13	31	10	11
JOÃO ALFREDO	62	21	83	0	24
JOAQUIM NABUCO	91	47	138	1	29
JUCATI	30	28	58	12	13
JUPI	64	24	88	6	19
JUREMA	93	37	130	10	32
LAGOA DE ITAENGA	111	46	157	27	33
LAGOA DO CARRO	101	26	127	17	36
LAGOA DO OURO	100	27	127	7	39
LAGOA DOS GATOS	75	50	125	9	35
LAGOA GRANDE	66	26	92	57	32
LAJEDO	194	110	304	188	67
LIMOEIRO	448	137	585	217	135
MACAPARANA	202	139	341	44	94
MACHADOS	39	41	80	20	18
MANARI	39	69	108	35	31
MARAIAL	49	65	114	7	32
MIRANDIBA	127	33	160	10	38
MOREILÂNDIA	56	7	63	6	14
MORENO	146	96	242	190	57
NAZARE DA MATA	189	79	268	128	59
OLINDA	2.102	1.522	3.624	725	839
OROBO	150	31	181	16	40
OROCO	70	12	82	2	19
OURICURI	357	86	443	97	115
PALMARES	337	249	586	443	136
PALMEIRINA	33	16	49	5	9
PANELAS	145	66	211	23	48
PARANATAMA	45	15	60	9	14
PARNAMIRIM	82	15	97	5	23

# Secretaria Executiva de Assistência Social

VIGILÂNCIA SOCIOASSISTENCIAL

SECRETARIA DE  
DESENVOLVIMENTO  
SOCIAL, CRIANÇA  
E JUVENTUDE



GOVERNO DO ESTADO  
*Pernambuco*

MAIS DO QUE VOCÊ IMAGINA

INCLUSÃO				Qtd de Beneficiários de outros Municípios/UFs com registro de saque do benefício nesta Cidade	Qtd de beneficiários com data limite para inserção no Cadúnico em 31/março/19
Município	Qtd. PCD	Qtd. Idosos	Qtd. total para Inclusão		
PASSIRA	96	27	123	7	33
PAUDALHO	244	139	383	38	80
PAULISTA	1.084	1.092	2.176	441	526
PEDRA	94	25	119	13	25
PESQUEIRA	361	124	485	77	109
PETROLÂNDIA	90	48	138	72	29
PETROLINA	1.068	695	1.763	234	449
POCAO	40	11	51	3	11
POMBOS	108	45	153	17	37
PRIMAVERA	46	15	61	10	10
QUIPAPA	73	72	145	21	38
QUIXABA	21	3	24	2	6
RECIFE	6.823	6.270	13.093	4.834	3.060
RIACHO DAS ALMAS	106	43	149	7	38
RIBEIRAO	155	99	254	103	54
RIO FORMOSO	83	31	114	40	27
SAIRE	46	15	61	10	14
SALGADINHO	18	0	18	1	2
SALGUEIRO	267	121	388	178	104
SALOA	46	14	60	16	16
SANHARO	116	20	136	20	25
SANTA CRUZ	46	18	64	5	16
SANTA CRUZ DA BAIXA VERDE	28	14	42	8	8
SANTA CRUZ DO CAPIBARIBE	305	206	511	216	118
SANTA FILOMENA	54	4	58	19	15
SANTA MARIA DA BOA VISTA	171	16	187	32	44
SANTA MARIA DO CAMBUCA	105	16	121	6	30
SANTA TEREZINHA	9	1	10	2	1
SAO BENEDITO DO SUL	19	20	39	8	8
SAO BENTO DO UNA	212	114	326	37	81
SAO CAITANO	126	67	193	21	52
SAO JOAO	65	23	88	17	16
SAO JOAQUIM DO MONTE	255	54	309	53	64
SAO JOSE DA COROA GRANDE	60	51	111	6	29
SAO JOSE DO BELMONTE	86	44	130	17	48
SAO JOSE DO EGITO	64	47	111	59	26
SAO LOURENCO DA MATA	450	280	730	239	170
SAO VICENTE FERRER	132	51	183	17	45
SERRA TALHADA	373	221	594	167	167
SERRITA	54	6	60	6	20
SERTANIA	118	86	204	30	52
SIRINHAEM	115	81	196	26	43
SOLIDAO	11	1	12	0	3

Secretaria Executiva de  
Assistência Social  
VIGILÂNCIA SOCIOASSISTENCIAL

SECRETARIA DE  
DESENVOLVIMENTO  
SOCIAL, CRIANÇA  
E JUVENTUDE



INCLUSÃO				Qtd de Beneficiários de outros Municípios/UFs com registro de saque do benefício nesta Cidade	Qtd de beneficiários com data limite para inserção no Cadúnico em 31/março/19
Município	Qtd. PCD	Qtd. Idosos	Qtd. total para Inclusão		
SURUBIM	254	96	350	184	69
TABIRA	79	24	103	53	24
TACAIMBO	66	23	89	16	29
TACARATU	69	16	85	14	20
TAMANDARE	51	33	84	11	18
TAQUARITINGA DO NORTE	131	56	187	57	48
TEREZINHA	15	7	22	3	2
TERRA NOVA	77	3	80	6	21
TIMBAUBA	340	213	553	318	129
TORITAMA	95	66	161	118	38
TRACUNHAEM	48	35	83	11	21
TRINDADE	75	45	120	13	32
TRIUNFO	41	9	50	10	7
TUPANATINGA	53	23	76	11	14
TUPARETAMA	33	6	39	4	14
VENTUROSA	81	19	100	5	25
VERDEJANTE	44	6	50	4	9
VERTENTE DO LERIO	17	3	20	2	4
VERTENTES	63	26	89	12	20
VICENCIA	132	25	157	13	34
VITORIA DE SANTO ANTAO	645	487	1.132	342	272
XEXEU	95	67	162	18	48
PE	37.484	24.778	62.262	17.100	14.739

**EXPEDIENTE**

**Shirley de Lima Samico**

Coordenadora Geral de Planejamento e Vigilância Socioassistencial

Equipe Técnica de Vigilância Socioassistencial

**Fátima Maria Ferreira Barbosa**

**Francisco Godoy**

**Sidney Marques Cavalcanti**

**Luciana Lisboa Cristóvão dos Santos**



Avenida Cruz Cabugá, nº 1211 - Santo Amaro - 4º Piso - Recife - PE - CEP: 50040-000

Telefone: (81) 3183 - 0716 / E-mail: [vigilanciasocioassistencialpe@gmail.com](mailto:vigilanciasocioassistencialpe@gmail.com)