



**OLHAR
PARA AS
DIFERENÇAS**

PROGRAMA DE DESENVOLVIMENTO INFANTIL



Secretaria Estadual de Educação – SEE

Secretaria Estadual de Saúde – SES

Secretaria de Desenvolvimento Social, Criança e Juventude - SDSCJ



Como Surgiu?

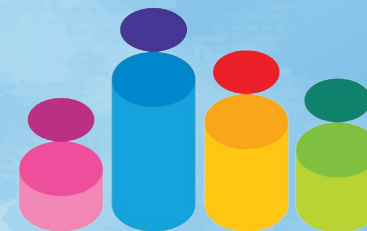

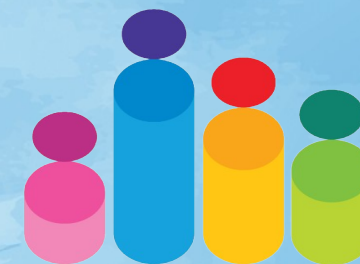

Consolidar e sistematizar ações intersetoriais que assegurem o acesso das crianças com deficiência às redes de assistência social, saúde e educação, por meio da articulação entre Governo do Estado, municípios, famílias envolvidas e instituições de referência.



Ações Previstas

- Articular os serviços de saúde, educação e assistência social das redes estadual, municipal e privada, para o atendimento integral às crianças com deficiência.
- Fortalecer os equipamentos de saúde, educação e assistência social.
- Elaborar material instrutivo, criar protocolos de atendimento, encaminhamento e acompanhamento intersetoriais.



Ações Previstas

- Formar profissionais de saúde, educação, assistência social.
- Articular junto aos gestores municipais para que as crianças com deficiência possam ser atendidas nos serviços da própria região.
- Orientar as famílias sobre os cuidados, estímulos e encaminhamentos necessários às crianças com deficiência.





Ações Previstas

- Potencializar as salas de recursos multifuncionais e de reabilitação para atendimento especializado, existentes na rede Estadual e Municipal, por meio de Kit MoviMentAção .
- Articular com as secretarias municipais de educação para efetivação das matrículas das crianças em creches, centros de educação infantil ou escolas.
- Pactuar juntos aos CRAS o acompanhamento das famílias.



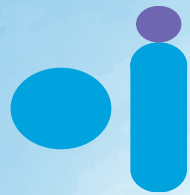

Área de Atuação



VI Geres : Arcoverde, Buíque, Custódia, Ibimirim, Inajá, Jatobá, Manarí, Pedra, Petrolândia, Sertânia, Tacaratu, Tupanatinga e Venturosa.

No momento 408 crianças monitoradas



- **População(SES/PE)** : 425.612hab
- **Maior IDH:** 0,667 e **Menor IDH:** 0,487
- **Taxa de mortalidade Infantil (IBGE2010):**
Maior- 26,2 e **Menor-** 4,1



Modelo de Governança



COMITÊ CONSULTIVO

COMITÊ EXECUTIVO

COMITÊ REGIONAL

Organograma

Coordenação Estadual

Coordenação Regional

Articuladores
Municipais

Serviços de saúde, educação e assistência social

2020...

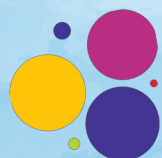



Um Novo Fazer



Visitas Virtuais

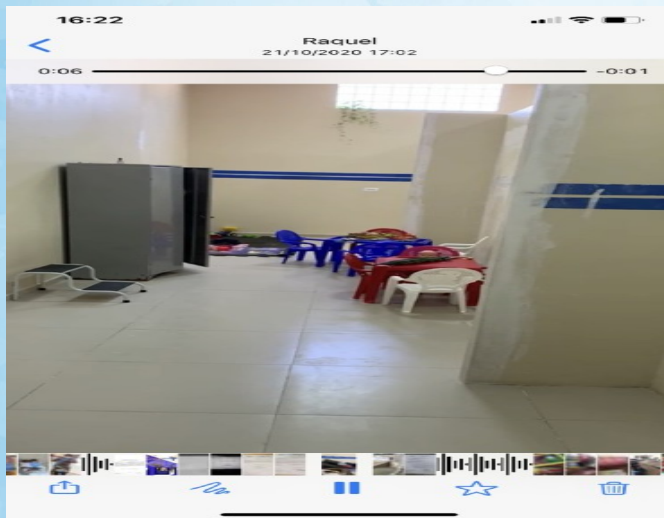

Lançamentos

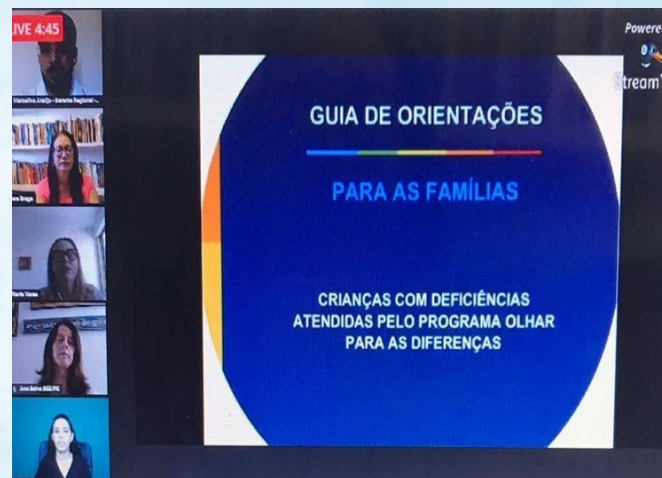

Reuniões Virtuais



Lives



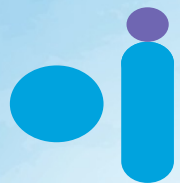

Eixos Estruturantes

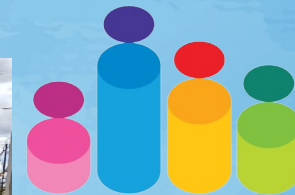

Formação

- 4 Módulos
- Carga horaria: 88 horas
- Nº de participantes: **636**
- Em EAD 52 municípios
- Atingidos.



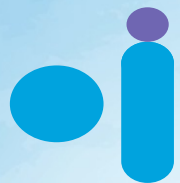

Kit de Desenvolvimento Infantil



Fortalecimento dos Locais de Atendimento

- 9 novas salas de AEE foram estruturadas nos municípios
- 11 Novos serviços de saúde foram disponibilizados para o atendimento de reabilitação as crianças
- Total de Kits distribuídos: 49
- Total de itens por kit: 30

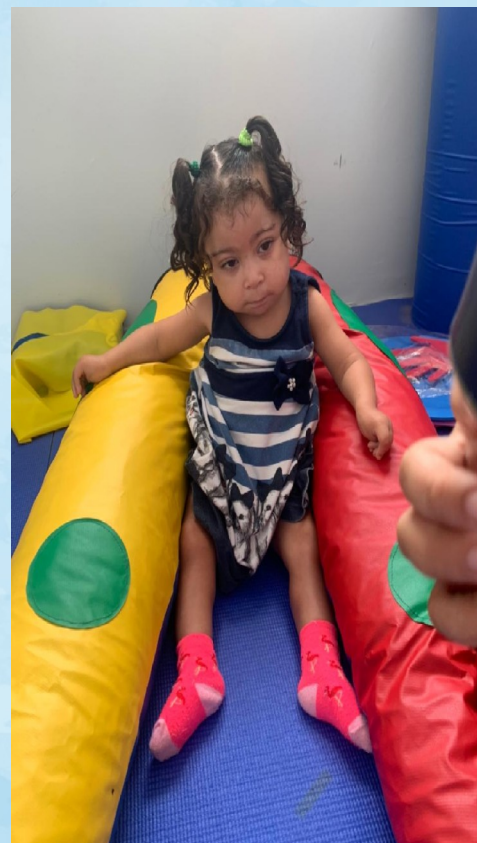

Kit Movimento



Consolidação da Rede de Cuidados

- Adequação da UPAE como serviço de referência
- Centro de atendimento especializado em Sertânia
- 35 articuladores municipais
- Constituição do comitê regional
- 100% das crianças vacinadas para Influenza, “Município que faz a Diferença”





Monitoramento das Crianças



- Planilha eletrônica intersetorial para acompanhamento das crianças nos 13 municípios

	Município	Município	Articulador	Link
1	GRE e GERES Arcoverde	Arcoverde	Marcela, Glaucia, Cristiane	https://docs.google.com/spreadsheets/d/1oeOwBmPcMqi7kfdKwwRoWUbyZSdL785bBlwnAQF75Y/edit?usp=sharing
2	GRE e GERES Arcoverde	Buíque	Rosimere de Souza	https://docs.google.com/spreadsheets/d/1ZpxMMOSBcxTWTJ8Bq8bV5mxU3LdvlvsBBL5EeRkDod0/edit?usp=sharing
3	GRE e GERES Arcoverde	Custódia	Ricardo Henrique de Freitas	https://docs.google.com/spreadsheets/d/19kq72LWsvHLZkTejt7rLzKDyWObDBDjQAJ4LTi63P14/edit?usp=sharing
4	GRE e GERES Arcoverde	Ibimirim	Rafaella, Kalliane, Janinne	https://docs.google.com/spreadsheets/d/1tNj3yQ1hz-fc0eKVyN_iATjAw_MFAi1QwqvZQIRK-A/edit?usp=sharing
5	GRE e GERES Arcoverde	Inajá	Danielly, Adígina, Aurelina	https://docs.google.com/spreadsheets/d/1swHnHBOv5WGN8vErJr-Bt9sOdspZu-kkBT59vOJKzPM/edit?usp=sharing
6	GRE e GERES Arcoverde	Manari	Mayana, Edivonaldo, Ana Lúcia	https://docs.google.com/spreadsheets/d/18vG7amsPua6t3Fg-zkUCZPYO9R6Uku_X0SEtzRQOwHo/edit?usp=sharing
7	GRE e GERES Arcoverde	Pedra	Mileide, Aline, Nadja	https://docs.google.com/spreadsheets/d/1OUITgbt6DcJxEcaduMqFz4I5i08rEoJeKPKjgt-YCcw/edit?usp=sharing
8	GRE e GERES Arcoverde	Sertânia	Rosinelândia, Tácia, Julyanne	https://docs.google.com/spreadsheets/d/1OpXP-tdxDsnzkEPEcfopEw3cCpUExY6Zlzt7ZQjw/edit?usp=sharing
9	GRE e GERES Arcoverde	Tupanatinga	Rosana, Rosilda, Samara	https://docs.google.com/spreadsheets/d/1k3Y0l1ajSvaminSIBpm1E89i06LOTJtGOz0j1McD3yg/edit?usp=sharing
10	GRE e GERES Arcoverde	Venturosa	Elisabeth, Socorro, Luana	https://docs.google.com/spreadsheets/d/1NjEIOmCknE3-80p-uWTnM96Ydgnv7m_5TztIFak4EYA/edit?usp=sharing
11	GRE Floresta e GERES Arcoverde	Jatobá	Alba, Irady, Eliene	https://docs.google.com/spreadsheets/d/1S5mxY-qEINUde8B9erFXjLepQ0GHsoe7S4vmv8OsIWl/edit?usp=sharing
12	GRE Floresta e GERES Arcoverde	Petrolândia	Ivanizy, Cinthia, Elisângela	https://docs.google.com/spreadsheets/d/1uBLdpTtTar9X2WeOxwX7jf4cgZwQG0DFrm-tJUKrbc/edit?usp=sharing
13	GRE e GERES Arcoverde Floresta	Tacaratu	Juliana, Keila, Anne Karoline	https://docs.google.com/spreadsheets/d/1vi2os7F9tDCuki2K1f5fAEYclwKq31-q6ixvmcREvys/edit?usp=sharing



Matérias Elaborados



- Elaboração de cartilhas e Guia de orientações às famílias e profissionais

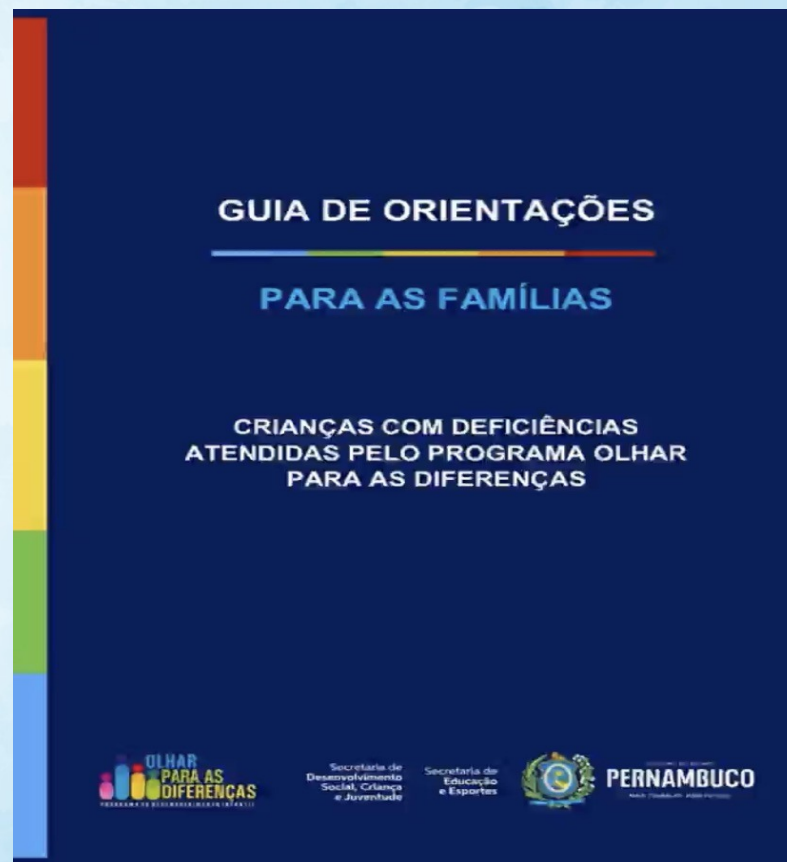



Intersectorialidade: Olhares que Fazem a Diferença



audima





Construção de Redes



Dialogar com o mundo tornasse mais importante que “desvendar seus segredos.”

É preciso um dispositivo para “fazer funcionar” um coletivo como rede.

➡ Olhar para as Diferenças

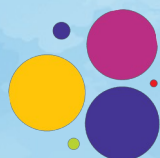



Programa Premiado / Município de Venturosa



Prêmio Parentalidade:

boas práticas
de visitantes
na pandemia

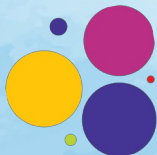

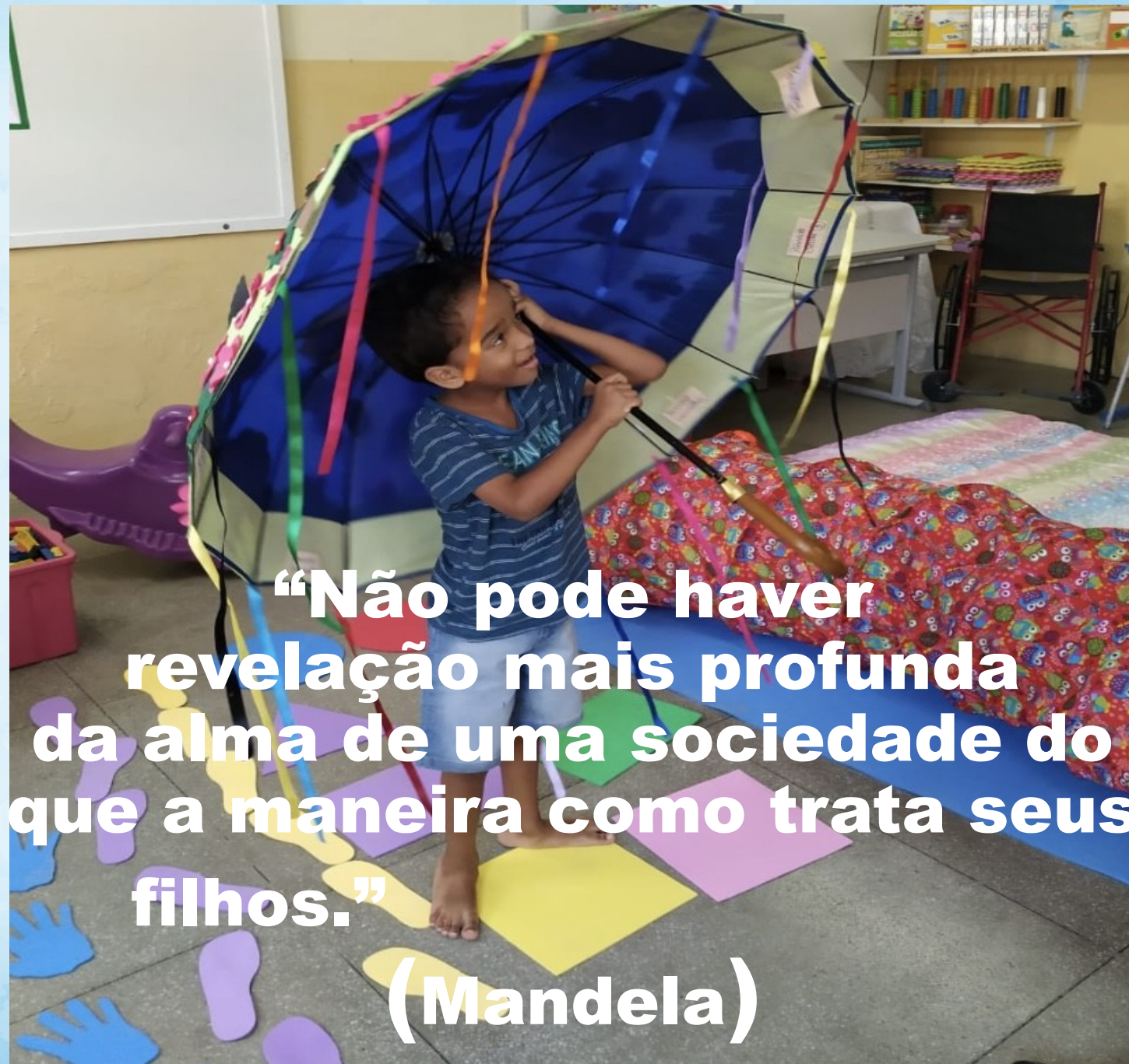

**“Não pode haver
revelação mais profunda
da alma de uma sociedade do
que a maneira como trata seus
filhos.”**

(Mandela)

