

Nota Informativa

Recife, 18 de junho de 2019

Beneficiários do Benefício de Prestação Continuada (BPC) para **INCLUSÃO** no Cadastro Único BPC (abril) vs CadÚnico (maio) / 2019

O Benefício de Prestação Continuada (BPC) é um benefício da Política de Assistência Social, que garante a transferência mensal de 01 (um) salário mínimo ao idoso, com 65 (sessenta e cinco) anos ou mais, e à pessoa com deficiência, de qualquer idade, com impedimentos de longo prazo, de natureza física, mental, intelectual ou sensorial, que comprovem não possuir meios para prover o próprio sustento nem de tê-lo provido por sua família.

Para acessar o BPC é necessário inicialmente procurar o Centro de Referência de Assistência Social – CRAS ou a Secretaria Municipal de Assistência Social, para receber as informações sobre o BPC e os apoios necessários para requerê-lo. Posteriormente é necessário também agendar atendimento na agência do INSS mais próxima de sua residência, através do número 135 (ligação gratuita) ou pela internet (www.previdenciasocial.gov.br).

ATENÇÃO:

Quem já recebe esse benefício e ainda não foi inscrito no Cadastro Único de Programas Sociais – CadÚnico, deverá procurar os Centros de Referência de Assistência Social (CRAS) ou a Secretaria de Assistência Social do município para se cadastrar. [A portaria nº 631, de 09 de abril de 2019](#) publicada pelo Ministério da Cidadania (MC) no Diário Oficial da União (DOU) no dia 11/04/2019 estabelece novo cronograma de escalonamento para o cadastramento e datas limites para regularização da situação.

O registro é obrigatório, por isso a falta dele pode causar a suspensão do benefício. O cronograma estabelece 12 lotes para suspensão do benefício, divididos de acordo com a data de nascimento do beneficiário, conforme mostra o quadro 1:

Quadro 1 - Cronograma para Inserção

| LOTES | Mês de aniversário do beneficiário | Mês da emissão da notificação | Competência inicial do bloqueio | Período de bloqueio | Competência inicial da suspensão | QTD de beneficiários identificados para cada Lote * |
|---------------------------------------------------------------|------------------------------------|-------------------------------|---------------------------------|-------------------------|----------------------------------|-----------------------------------------------------|
| 1º | Janeiro | Abril/19 | Maio/19 | 01/06/2019 a 30/06/2019 | Julho/19 | 4.119 |
| 2º | Fevereiro | Maio/19 | Junho/19 | 01/07/2019 a 30/07/2019 | Agosto/19 | 3.901 |
| 3º | Março | Junho/19 | Julho/19 | 01/08/2019 a 30/08/2019 | Setembro/19 | 4.724 |
| 4º | Abril | Julho/19 | Agosto/19 | 01/09/2019 a 30/09/2019 | Outubro/19 | 4.859 |
| 5º | Maio | Agosto/19 | Setembro/19 | 01/10/2019 a 30/10/2019 | Novembro/19 | 5.515 |
| 6º | Junho | Setembro/19 | Outubro/19 | 01/11/2019 a 30/11/2019 | Dezembro/19 | 5.433 |
| 7º | Julho | Outubro/19 | Novembro/19 | 01/12/2019 a 30/12/2019 | Janeiro/20 | 4.920 |
| 8º | Agosto | Novembro/19 | Dezembro/19 | 01/01/2020 a 30/01/2020 | Fevereiro/20 | 5.026 |
| 9º | Setembro | Dezembro/19 | Janeiro/20 | 01/02/2020 a 01/03/2020 | Março/20 | 5.009 |
| 10º | Outubro | Janeiro/20 | Fevereiro/20 | 01/03/2020 a 30/03/2020 | Abril/20 | 4.925 |
| 11º | Novembro | Fevereiro/20 | Março/20 | 01/04/2020 a 30/04/2020 | Maio/20 | 4.564 |
| 12º | Dezembro | Março/20 | Abril/20 | 01/05/2020 a 30/05/2020 | Junho/20 | 4.952 |
| Beneficiários sem informação da data de nascimento | | | | | | 11 |
| Total de beneficiários para inclusão no Cadastro Único | | | | | | 57.958 |

* Fonte: **Cruzamento BPC (abril) com o Cadastro Único (maio) / 2019** – Ministério da Cidadania / Secretaria Especial do Desenvolvimento Social. Dados divulgados no Sistema de Gestão do Programa Bolsa Família (SIGPBF) em 05/06/2019.

O cadastramento pode ser feito pelo próprio beneficiário, caso seja o responsável pela família. Para realizar a inscrição o responsável familiar deve levar o CPF de todas as pessoas que moram com o beneficiário (BPC) e outros documentos pessoais, como o RG e comprovante de residência.

A nova [Instrução Operacional Conjunta SNAS/SAGI nº 01/2019, 27 de maio de 2019](#), estabelece procedimentos para inclusão e atualização cadastral dos beneficiários do Benefício de Prestação Continuada da Assistência Social (BPC) e de suas famílias no Cadastro Único para Programas Sociais do Governo Federal (Cadastro Único).

Entre as orientações, destacamos:

- **BLOQUEIO** - Por competência inicial de bloqueio entende-se a referência do mês de pagamento que será competida. **Durante o período de bloqueio o beneficiário deverá ser orientado a entrar em contato com o Instituto Nacional do Seguro Social (INSS), por meio do telefone 135**, de modo que tome conhecimento do motivo que levou ao bloqueio do BPC (falta de inscrição cadastral) e ter o benefício desbloqueado e disponibilizado em até 48 horas. **Não há necessidade de ir às Agências da Previdência Social (APS) para realizar o desbloqueio.** Também é importante que esses beneficiários sejam inseridos no Cadastro Único prioritariamente.
- **SUSPENSÃO** - O beneficiário que não realizar a inscrição no Cadastro Único e não entrar em contato com o INSS em até 30 dias após a data do bloqueio, poderá ter o benefício suspenso. **A reativação do benefício só poderá ser feita presencialmente em uma Agência da Previdência Social (APS)** após realizada a inscrição no Cadastro Único. Feito isso, quando o INSS confirmar que a família do beneficiário está no Cadastro Único, o mesmo receberá o valor integral referente ao período de suspensão.
- **FLUXOS ENTRE O INSS E A GESTÃO DO CADASTRO ÚNICO**
 1. Como os processos de requerimento e manutenção do BPC são operados pelo INSS, a Instrução Operacional apresenta esclarecimentos e orientações quanto aos fluxos de informações entre as agências do INSS e os postos de registro do Cadastro Único. **A IO ressalta que as agências do INSS não podem exigir dos requerentes ou beneficiários do BPC comprovante de cadastramento ou folha-resumo para atestar o cadastramento ou a atualização cadastral**, uma vez que os técnicos do INSS podem consultar o sistema de informação da própria instituição para verificar essas situações.

2. Também é importante que somente sejam atendidos pedidos de atualização cadastral encaminhados pelas agências do INSS quando houver ausência de cadastramento, desatualização cadastral, ausência do CPF ou divergência em relação à composição familiar, para que as informações cadastrais reflitam a situação atual da família. Essas demandas do INSS, que carecem de fundamento normativo, sobrecarregam, desnecessariamente, os postos de atendimento do Cadastro Único.
- **REGISTRO DA RENDA DE BPC BLOQUEADO OU SUSPENSO NO CADASTRO ÚNICO** - Mesmo se o BPC estiver bloqueado ou suspenso por falta de inscrição do beneficiário e de sua família no Cadastro Único, o valor do benefício (um salário mínimo) deve ser registrado no cadastro do titular do BPC, no campo 8.09, item 2 – “Aposentadoria, aposentadoria rural, pensão ou BPC/LOAS”, porque o bloqueio ou a suspensão do BPC não significam que a pessoa perdeu o benefício.

A instrução trata, inclusive, de questões específicas de pessoas internadas em intuição, abrigo, asilo ou hospital há 12 meses ou mais e que não possuam família de referência, de acordo com o conceito do Cadastro Único, bem como sobre os casos em que não seja possível incluir a família do requerente ou do beneficiário do BPC no Cadastro Único.

O estado de Pernambuco registra um total de **312.398** beneficiários do BPC, sendo **40,41%** (126.249) pessoas idosas e **59,59%** (186.149) pessoas com deficiência. Conforme descreve o quadro 2:

Quadro 2 – Total de Beneficiários no mês de abril de 2019

| Idosos | Pessoa com Deficiência | Total Beneficiários |
|---------|------------------------|---------------------|
| 126.249 | 186.149 | 312.398 |

Fonte: abril/2019/SNAS/MC

Os dados atuais mostram que **81,45%** (254.440) dos beneficiários do BPC estão inseridos no Cadastro Único. Do total inserido no CadÚnico, **40,32%** (102.592) são pessoas idosas e **59,68%** (151.848) são pessoas com deficiência, conforme gráficos abaixo:

Gráfico 1

Beneficiários do BPC - Quanto a
Inserção no Cadastro Único



Gráfico 2

Beneficiários BPC - Percentual quanto ao total
de inseridos no CadÚnico

% de Pessoas com
Deficiência

59,68%

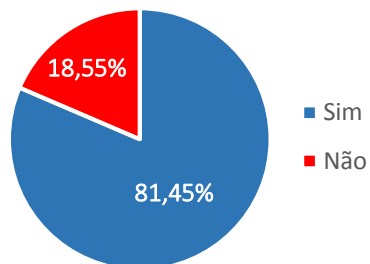
% de Idosos

40,32%

Fonte: **Cruzamento BPC (abril) com o Cadastro Único (maio) / 2019** – Ministério da Cidadania / Secretaria Especial do Desenvolvimento Social. Dados divulgados no Sistema de Gestão do Programa Bolsa Família (SIGPBF) em 05/06/2019.

De acordo com os dados do batimento realizado pelo Ministério da Cidadania, o percentual de **18,55%** corresponde ao total de **57.958 pessoas que ainda precisam ser inseridas no CadÚnico**. Destas, **23.657** são pessoas idosas e **34.301** pessoas com deficiência, conforme detalhamento a seguir:

Gráfico 3 - Total de Beneficiários BPC para inclusão no CadÚnico Único e Percentual de redução/aumento em relação período anterior - 2019



Gráfico 4 - Total de Pessoa Idosa para inclusão no CadÚnico - 2019



Gráfico 5 - Total de Pessoa com Deficiência para inclusão no CadÚnico - 2019

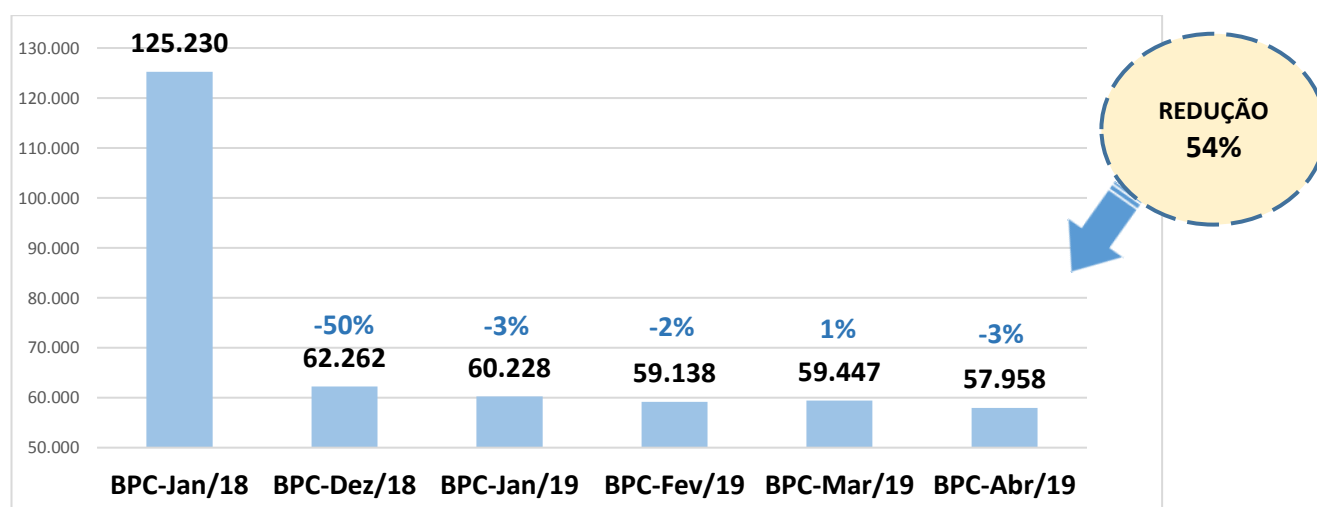

Fonte: **Cruzamento BPC (abril) com o Cadastro Único (maio) / 2019** – Ministério da Cidadania / Secretaria Especial do Desenvolvimento Social. Dados divulgados no Sistema de Gestão do Programa Bolsa Família (SIGPBF) em 05/06/2019.

Ressaltamos ainda, que o batimento identificou cerca de **16.527** beneficiários com divergências do município de origem quanto ao local do saque do benefício (*beneficiários NÃO LOCALIZADOS com código IBGE de residência divergente do código IBGE de local de pagamento*), conforme tabelas abaixo:

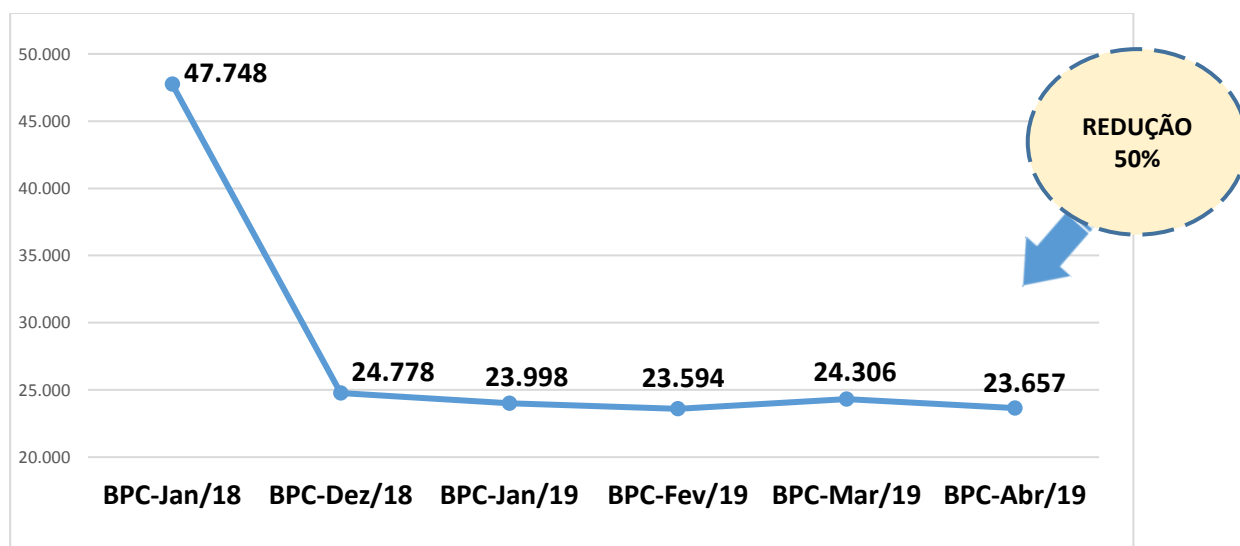
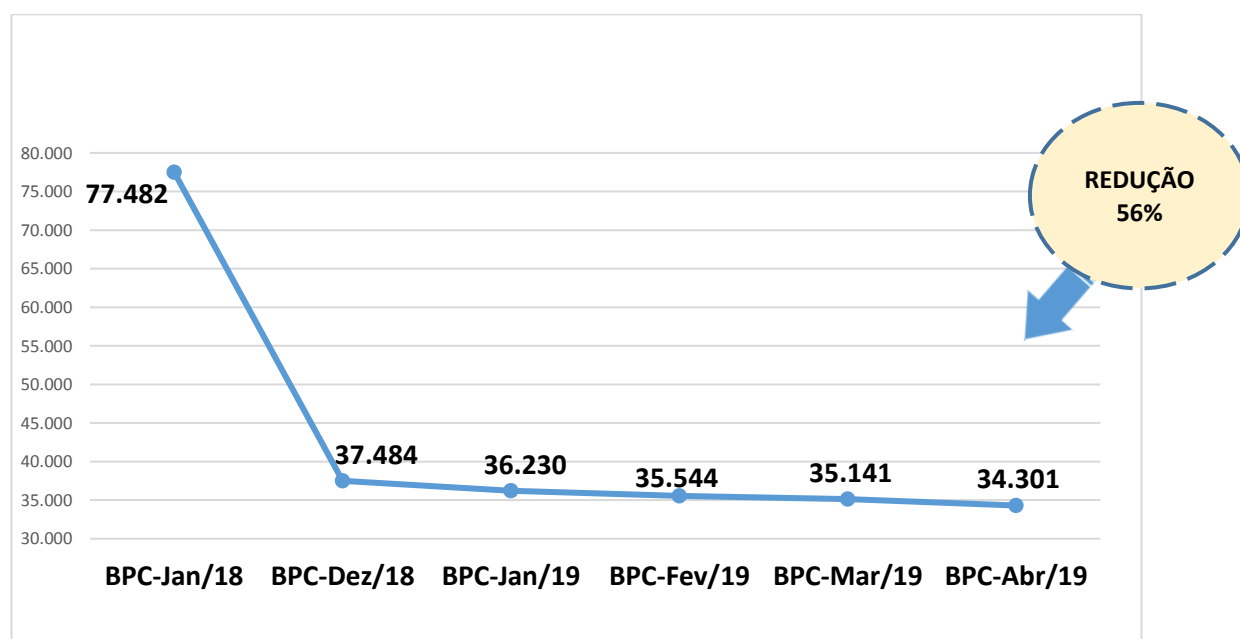
Tabela 1 - Divergência

| Situação da Divergência | Qtd Beneficiários |
|----------------------------------------------------------------------------------------------------------------------|-------------------|
| Beneficiários pernambucanos sacando o Benefício fora da cidade de origem | 14.137 |
| Beneficiários de outros Estados, sacando o benefício em Pernambuco | 1.570 |
| Beneficiários SEM INFORMAÇÃO do Município/Estado de origem, podendo ser em sua totalidade ou em partes de Pernambuco | 820 |
| Total | 16.527 |

Tabela 2 - Beneficiários de outros Estados com registro de saque do benefício em Pernambuco

| UF de Origem | Qtd de Beneficiários |
|--------------|----------------------|
| AL | 250 |
| AM | 1 |
| AP | 2 |
| BA | 105 |
| CE | 28 |
| DF | 16 |
| ES | 1 |
| GO | 17 |
| MA | 10 |
| MG | 13 |
| MS | 6 |
| MT | 12 |
| PA | 10 |
| PB | 264 |
| PI | 92 |
| PR | 5 |
| RJ | 37 |
| RN | 18 |
| RO | 3 |
| RS | 3 |
| SC | 1 |
| SE | 8 |
| SP | 666 |
| TO | 2 |
| Total | 1.570 |

Fonte: **Cruzamento BPC (abril) com o Cadastro Único (maio) / 2019** – Ministério da Cidadania / Secretaria Especial do Desenvolvimento Social. Dados divulgados no Sistema de Gestão do Programa Bolsa Família (SIGPBF) em 05/06/2019.

ANEXO

QUANTITATIVO DE BENEFICIÁRIOS DO BPC PARA INCLUSÃO NO CADASTRO ÚNICO

Cruzamento BPC (abril) com o Cadastro Único (maio) / 2019

| INCLUSÃO | | | | Qtd de Beneficiários de outros Municípios/UFs com registro de saque do benefício nesta Cidade | Qtd de beneficiários com o período de bloqueio de 01 a 30 de junho/19 - (Suspensão em Julho/19) |
|-------------------------|---------------|---------------|-------------------------|-----------------------------------------------------------------------------------------------|-------------------------------------------------------------------------------------------------|
| Município | Qtd Idosos | Qtd PCD | Qtd total para Inclusão | | |
| PE | 23.657 | 34.301 | 57.958 | 16.527 | 4.119 |
| ABREU E LIMA | 252 | 224 | 476 | 86 | 33 |
| AFOGADOS DA INGAZEIRA | 78 | 120 | 198 | 94 | 12 |
| AFRANIO | 9 | 46 | 55 | 12 | 3 |
| AGRESTINA | 30 | 103 | 133 | 26 | 10 |
| AGUA PRETA | 81 | 97 | 178 | 26 | 13 |
| AGUAS BELAS | 122 | 195 | 317 | 58 | 28 |
| ALAGOINHA | 9 | 79 | 88 | 25 | 8 |
| ALIANCA | 78 | 168 | 246 | 55 | 15 |
| ALTINHO | 40 | 143 | 183 | 13 | 14 |
| AMARAJI | 50 | 93 | 143 | 16 | 21 |
| ANGELIM | 21 | 40 | 61 | 7 | 6 |
| ARACOIABA | 38 | 37 | 75 | 10 | 5 |
| ARARIPINA | 154 | 318 | 472 | 125 | 47 |
| ARCOVERDE | 182 | 198 | 380 | 270 | 24 |
| BARRA DE GUABIRABA | 18 | 39 | 57 | 3 | 3 |
| BARREIROS | 90 | 218 | 308 | 139 | 28 |
| BELEM DE MARIA | 23 | 32 | 55 | 2 | 6 |
| BELEM DE SAO FRANCISCO | 16 | 67 | 83 | 6 | 3 |
| BELO JARDIM | 222 | 350 | 572 | 150 | 45 |
| BETANIA | 14 | 55 | 69 | 4 | 5 |
| BEZERROS | 116 | 265 | 381 | 157 | 28 |
| BODOCO | 41 | 144 | 185 | 42 | 14 |
| BOM CONSELHO | 43 | 97 | 140 | 52 | 8 |
| BOM JARDIM | 21 | 161 | 182 | 14 | 23 |
| BONITO | 70 | 123 | 193 | 62 | 12 |
| BREJAO | 16 | 45 | 61 | 6 | 2 |
| BREJINHO | 3 | 15 | 18 | 3 | 2 |
| BREJO DA MADRE DE DEUS | 52 | 140 | 192 | 25 | 12 |
| BUENOS AIRES | 19 | 73 | 92 | 12 | 1 |
| BUIQUE | 80 | 115 | 195 | 109 | 17 |
| CABO DE SANTO AGOSTINHO | 558 | 567 | 1.125 | 345 | 77 |
| CABROBO | 20 | 148 | 168 | 59 | 15 |
| CACHOEIRINHA | 29 | 108 | 137 | 34 | 11 |

Secretaria Executiva de Assistência Social

VIGILÂNCIA SOCIOASSISTENCIAL

Secretaria de
Desenvolvimento
Social, Criança
e Juventude



GOVERNO DO ESTADO
PERNAMBUCO
MAIS TRABALHO, MAIS FUTURO

| INCLUSÃO | | | | Qtd de Beneficiários de outros Municípios/UFs com registro de saque do benefício nesta Cidade | Qtd de beneficiários com o período de bloqueio de 01 a 30 de junho/19 - (Suspensão em Julho/19) |
|----------------------|---------------|---------------|-------------------------------|-----------------------------------------------------------------------------------------------------------|----------------------------------------------------------------------------------------------------------|
| Município | Qtd Idosos | Qtd PCD | Qtd total para Inclusão | | |
| PE | 23.657 | 34.301 | 57.958 | 16.527 | 4.119 |
| CAETES | 66 | 167 | 233 | 57 | 21 |
| CALCADO | 17 | 37 | 54 | 0 | 5 |
| CALUMBI | 10 | 23 | 33 | 2 | 2 |
| CAMARAGIBE | 431 | 616 | 1.047 | 331 | 72 |
| CAMOCIM DE SAO FELIX | 27 | 105 | 132 | 23 | 10 |
| CAMUTANGA | 21 | 38 | 59 | 20 | 6 |
| CANHOTINHO | 61 | 87 | 148 | 28 | 14 |
| CAPOEIRAS | 33 | 108 | 141 | 16 | 7 |
| CARNAIBA | 13 | 37 | 50 | 8 | 4 |
| CARNAUBEIRA DA PENHA | 6 | 60 | 66 | 5 | 1 |
| CARPINA | 247 | 381 | 628 | 404 | 36 |
| CARUARU | 933 | 1.214 | 2.147 | 580 | 164 |
| CASINHAS | 1 | 25 | 26 | 4 | 3 |
| CATENDE | 65 | 109 | 174 | 147 | 7 |
| CEDRO | 3 | 18 | 21 | 2 | 2 |
| CHA DE ALEGRIA | 19 | 31 | 50 | 6 | 1 |
| CHA GRANDE | 31 | 33 | 64 | 6 | 6 |
| CONDADO | 111 | 124 | 235 | 19 | 23 |
| CORRENTES | 5 | 33 | 38 | 13 | 2 |
| CORTES | 15 | 33 | 48 | 6 | 5 |
| CUMARU | 10 | 29 | 39 | 5 | 5 |
| CUPIRA | 54 | 105 | 159 | 72 | 16 |
| CUSTODIA | 31 | 83 | 114 | 20 | 6 |
| DORMENTES | 9 | 52 | 61 | 12 | 3 |
| ESCADA | 164 | 294 | 458 | 168 | 24 |
| EXU | 50 | 188 | 238 | 13 | 21 |
| FEIRA NOVA | 68 | 122 | 190 | 17 | 13 |
| FERNANDO DE NORONHA | 3 | 2 | 5 | 0 | 0 |
| FERREIROS | 48 | 59 | 107 | 10 | 5 |
| FLORES | 16 | 49 | 65 | 8 | 4 |
| FLORESTA | 12 | 100 | 112 | 75 | 10 |
| FREI MIGUELINHO | 20 | 60 | 80 | 8 | 4 |
| GAMELEIRA | 55 | 85 | 140 | 22 | 8 |
| GARANHUNS | 365 | 483 | 848 | 638 | 68 |
| GLORIA DO GOITA | 48 | 75 | 123 | 13 | 11 |
| GOIANA | 391 | 396 | 787 | 204 | 50 |
| GRANITO | 0 | 16 | 16 | 1 | 1 |
| GRAVATA | 342 | 256 | 598 | 171 | 50 |
| IATI | 44 | 77 | 121 | 7 | 15 |
| IBIMIRIM | 24 | 54 | 78 | 14 | 5 |
| IBIRAJUBA | 10 | 20 | 30 | 3 | 1 |
| IGARASSU | 446 | 368 | 814 | 141 | 59 |

Secretaria Executiva de Assistência Social

VIGILÂNCIA SOCIOASSISTENCIAL

Secretaria de
Desenvolvimento
Social, Criança
e Juventude



GOVERNO DO ESTADO
PERNAMBUCO
MAIS TRABALHO, MAIS FUTURO

| INCLUSÃO | | | | Qtd de Beneficiários de outros Municípios/UFs com registro de saque do benefício nesta Cidade | Qtd de beneficiários com o período de bloqueio de 01 a 30 de junho/19 - (Suspensão em Julho/19) |
|-------------------------|---------------|---------------|-------------------------------|-----------------------------------------------------------------------------------------------------------|----------------------------------------------------------------------------------------------------------|
| Município | Qtd Idosos | Qtd PCD | Qtd total para Inclusão | | |
| PE | 23.657 | 34.301 | 57.958 | 16.527 | 4.119 |
| IGUARACY | 15 | 21 | 36 | 1 | 0 |
| ILHA DE ITAMARACA | 56 | 48 | 104 | 14 | 4 |
| INAJA | 37 | 67 | 104 | 45 | 7 |
| INGAZEIRA | 4 | 7 | 11 | 0 | 2 |
| IPOJUCA | 194 | 251 | 445 | 79 | 35 |
| IPUBI | 47 | 126 | 173 | 21 | 14 |
| ITACURUBA | 0 | 22 | 22 | 3 | 2 |
| ITAIBA | 85 | 117 | 202 | 27 | 20 |
| ITAMBE | 134 | 192 | 326 | 49 | 23 |
| ITAPETIM | 14 | 28 | 42 | 1 | 2 |
| ITAPISSUMA | 85 | 125 | 210 | 31 | 14 |
| ITAQUITINGA | 22 | 43 | 65 | 5 | 6 |
| JABOATAO DOS GUARARAPES | 1.961 | 2.242 | 4.203 | 516 | 291 |
| JAQUEIRA | 22 | 36 | 58 | 2 | 3 |
| JATAUBA | 37 | 80 | 117 | 6 | 8 |
| JATOBA | 10 | 15 | 25 | 8 | 4 |
| JOAO ALFREDO | 23 | 63 | 86 | 0 | 4 |
| JOAQUIM NABUCO | 47 | 82 | 129 | 1 | 8 |
| JUCATI | 23 | 26 | 49 | 12 | 4 |
| JUPI | 26 | 55 | 81 | 4 | 6 |
| JUREMA | 34 | 83 | 117 | 7 | 7 |
| LAGOA DE ITAENGA | 42 | 108 | 150 | 26 | 10 |
| LAGOA DO CARRO | 28 | 93 | 121 | 13 | 14 |
| LAGOA DO OURO | 30 | 80 | 110 | 6 | 10 |
| LAGOA DOS GATOS | 44 | 65 | 109 | 8 | 6 |
| LAGOA GRANDE | 24 | 64 | 88 | 57 | 14 |
| LAJEDO | 101 | 153 | 254 | 177 | 23 |
| LIMOEIRO | 122 | 358 | 480 | 197 | 23 |
| MACAPARANA | 121 | 192 | 313 | 38 | 27 |
| MACHADOS | 37 | 35 | 72 | 19 | 2 |
| MANARI | 61 | 39 | 100 | 32 | 10 |
| MARAIAL | 60 | 44 | 104 | 6 | 13 |
| MIRANDIBA | 28 | 91 | 119 | 9 | 9 |
| MOREILANDIA | 3 | 30 | 33 | 7 | 2 |
| MORENO | 96 | 135 | 231 | 194 | 19 |
| NAZARE DA MATA | 75 | 164 | 239 | 130 | 15 |
| OLINDA | 1.458 | 1.895 | 3.353 | 693 | 216 |
| OROBO | 32 | 143 | 175 | 15 | 15 |
| OROCO | 11 | 63 | 74 | 2 | 7 |
| OURICURI | 80 | 315 | 395 | 87 | 32 |
| PALMARES | 233 | 305 | 538 | 432 | 38 |
| PALMEIRINA | 11 | 24 | 35 | 5 | 2 |

Secretaria Executiva de Assistência Social

VIGILÂNCIA SOCIOASSISTENCIAL

Secretaria de
Desenvolvimento
Social, Criança
e Juventude



GOVERNO DO ESTADO
PERNAMBUCO
MAIS TRABALHO, MAIS FUTURO

| INCLUSÃO | | | | Qtd de Beneficiários de outros Municípios/UFs com registro de saque do benefício nesta Cidade | Qtd de beneficiários com o período de bloqueio de 01 a 30 de junho/19 - (Suspensão em Julho/19) |
|---------------------------|---------------|---------------|-------------------------------|-----------------------------------------------------------------------------------------------------------|----------------------------------------------------------------------------------------------------------|
| Município | Qtd Idosos | Qtd PCD | Qtd total para Inclusão | | |
| PE | 23.657 | 34.301 | 57.958 | 16.527 | 4.119 |
| PANELAS | 59 | 128 | 187 | 21 | 11 |
| PARANATAMA | 14 | 44 | 58 | 9 | 7 |
| PARNAMIRIM | 11 | 74 | 85 | 4 | 7 |
| PASSIRA | 22 | 92 | 114 | 5 | 14 |
| PAUDALHO | 132 | 225 | 357 | 37 | 28 |
| PAULISTA | 1.086 | 1.006 | 2.092 | 435 | 135 |
| PEDRA | 23 | 89 | 112 | 11 | 9 |
| PESQUEIRA | 120 | 343 | 463 | 74 | 35 |
| PETROLANDIA | 46 | 88 | 134 | 68 | 11 |
| PETROLINA | 653 | 955 | 1.608 | 230 | 104 |
| POCAO | 11 | 38 | 49 | 3 | 0 |
| POMBOS | 41 | 106 | 147 | 13 | 9 |
| PRIMAVERA | 19 | 39 | 58 | 10 | 4 |
| QUIPAPA | 73 | 68 | 141 | 23 | 9 |
| QUIXABA | 4 | 18 | 22 | 2 | 1 |
| RECIFE | 5.925 | 6.259 | 12.184 | 4779 | 794 |
| RIACHO DAS ALMAS | 46 | 107 | 153 | 7 | 15 |
| RIBEIRAO | 95 | 151 | 246 | 99 | 12 |
| RIO FORMOSO | 28 | 74 | 102 | 36 | 11 |
| SAIRE | 11 | 40 | 51 | 9 | 1 |
| SALGADINHO | 0 | 16 | 16 | 1 | 1 |
| SALGUEIRO | 121 | 253 | 374 | 157 | 38 |
| SALOA | 15 | 34 | 49 | 16 | 1 |
| SANHARO | 18 | 114 | 132 | 19 | 11 |
| SANTA CRUZ | 18 | 45 | 63 | 5 | 9 |
| SANTA CRUZ DA BAIXA VERDE | 13 | 26 | 39 | 5 | 2 |
| SANTA CRUZ DO CAPIBARIBE | 193 | 279 | 472 | 206 | 30 |
| SANTA FILOMENA | 3 | 39 | 42 | 18 | 4 |
| SANTA MARIA DA BOA VISTA | 18 | 152 | 170 | 32 | 13 |
| SANTA MARIA DO CAMBUCA | 12 | 103 | 115 | 7 | 7 |
| SANTA TEREZINHA | 1 | 7 | 8 | 2 | 1 |
| SAO BENEDITO DO SUL | 20 | 20 | 40 | 7 | 3 |
| SAO BENTO DO UNA | 113 | 188 | 301 | 38 | 18 |
| SAO CAITANO | 58 | 122 | 180 | 18 | 14 |
| SAO JOAO | 25 | 61 | 86 | 19 | 7 |
| SAO JOAQUIM DO MONTE | 52 | 240 | 292 | 49 | 23 |
| SAO JOSE DA COROA GRANDE | 45 | 57 | 102 | 6 | 6 |
| SAO JOSE DO BELMONTE | 34 | 58 | 92 | 19 | 10 |
| SAO JOSE DO EGITO | 47 | 58 | 105 | 55 | 7 |
| SAO LOURENCO DA MATA | 263 | 407 | 670 | 233 | 36 |
| SAO VICENTE FERRER | 47 | 116 | 163 | 12 | 11 |
| SERRA TALHADA | 207 | 345 | 552 | 156 | 59 |

Secretaria Executiva de Assistência Social

VIGILÂNCIA SOCIOASSISTENCIAL

Secretaria de
Desenvolvimento
Social, Criança
e Juventude



GOVERNO DO ESTADO
PERNAMBUCO
MAIS TRABALHO, MAIS FUTURO

| INCLUSÃO | | | | Qtd de Beneficiários de outros Municípios/UFs com registro de saque do benefício nesta Cidade | Qtd de beneficiários com o período de bloqueio de 01 a 30 de junho/19 - (Suspensão em Julho/19) |
|------------------------|---------------|---------------|-------------------------|-----------------------------------------------------------------------------------------------|-------------------------------------------------------------------------------------------------|
| Município | Qtd Idosos | Qtd PCD | Qtd total para Inclusão | | |
| PE | 23.657 | 34.301 | 57.958 | 16.527 | 4.119 |
| SERRITA | 6 | 39 | 45 | 6 | 3 |
| SERTANIA | 83 | 105 | 188 | 32 | 5 |
| SIRINHAEM | 76 | 113 | 189 | 23 | 19 |
| SOLIDAO | 1 | 11 | 12 | 0 | 1 |
| SURUBIM | 91 | 251 | 342 | 179 | 13 |
| TABIRA | 20 | 75 | 95 | 48 | 3 |
| TACAIMBO | 25 | 64 | 89 | 17 | 13 |
| TACARATU | 15 | 62 | 77 | 15 | 6 |
| TAMANDARE | 29 | 47 | 76 | 10 | 10 |
| TAQUARITINGA DO NORTE | 55 | 126 | 181 | 55 | 21 |
| TEREZINHA | 7 | 14 | 21 | 3 | 1 |
| TERRA NOVA | 5 | 62 | 67 | 6 | 4 |
| TIMBAUBA | 189 | 313 | 502 | 300 | 30 |
| TORITAMA | 62 | 90 | 152 | 117 | 10 |
| TRACUNHAEM | 31 | 49 | 80 | 9 | 4 |
| TRINDADE | 44 | 74 | 118 | 12 | 13 |
| TRIUNFO | 6 | 28 | 34 | 9 | 2 |
| TUPANATINGA | 25 | 54 | 79 | 10 | 6 |
| TUPARETAMA | 6 | 22 | 28 | 4 | 3 |
| VENTUROSA | 19 | 77 | 96 | 5 | 10 |
| VERDEJANTE | 8 | 36 | 44 | 3 | 1 |
| VERTENTE DO LERIO | 3 | 17 | 20 | 2 | 2 |
| VERTENTES | 27 | 61 | 88 | 12 | 3 |
| VICENCIA | 29 | 116 | 145 | 13 | 16 |
| VITORIA DE SANTO ANTAO | 497 | 625 | 1.122 | 332 | 89 |
| XEXEU | 63 | 86 | 149 | 19 | 11 |
| PE | 23.657 | 34.301 | 57.958 | 16.527 | 4.119 |

EXPEDIENTE

Shirley de Lima Samico

Coordenadora Geral de Planejamento e Vigilância Socioassistencial

Equipe Técnica de Vigilância Socioassistencial

**Fátima Maria Ferreira Barbosa, Francisco Godoy, Sidney Marques Cavalcanti e
Luciana Lisboa Cristóvão dos Santos**

Avenida Cruz Cabugá, nº 1211 - Santo Amaro - 4º Piso - Recife - PE - CEP: 50040-000

Telefone: (81) 3183 - 0716 / E-mail: vigilanciasocioassistencialpe@gmail.com

