



Censo SUAS

Ano de referência: 2020

Análise do Questionário Gestão Municipal

Dando continuidade às análises de informações prestadas pelos municípios no Censo SUAS 2020, abordamos neste documento algumas questões tratadas no Questionário de Gestão Municipal. Análises realizadas anteriormente dos questionários de Centro Dia e de CRAS estão disponíveis no SIGAS - <https://www.sigas.pe.gov.br/pagina/publicaes>.

Estrutura Administrativa

Iniciamos pela abordagem que trata sobre as áreas constituídas como subdivisões administrativas na estrutura do órgão gestor. No que se refere às **áreas ligadas à Gestão** em números absolutos os dados do Censo SUAS 2020 revelam a seguinte situação:

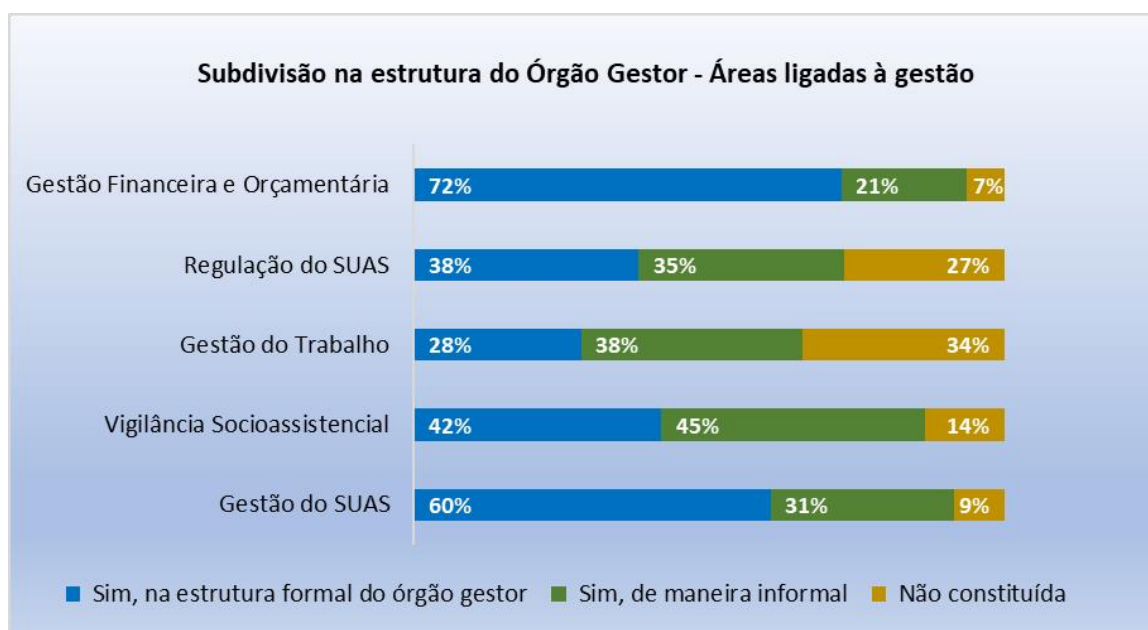

- Gestão Financeira e Orçamentária, 133 municípios (72%) possuem na estrutura formal do órgão gestor, 39 (21%) possuem de maneira informal e 12 (7%) ainda não constituíram essa área;
- Regulação do SUAS, 70 (38%) municípios possuem na estrutura formal do órgão gestor, 64 (35%) possuem de maneira informal e 50 (27%) ainda não constituíram essa área;
- Gestão do Trabalho, 52 (28%) municípios possuem na estrutura formal do órgão gestor, 69 (38%) possuem de maneira informal e 63 (34%) ainda não constituíram essa área;
- Vigilância Socioassistencial, 77 (42%) municípios possuem na estrutura formal do órgão gestor, 82 (45%) possuem de maneira informal e 25 (14%) ainda não constituíram essa área;
- Gestão do SUAS, 111 (60%) municípios possuem na estrutura formal do órgão gestor, 57 (31%) possuem de maneira informal e 16 (9%) ainda não constituíram essa área.

No que se refere às **áreas ligadas aos Serviços e Benefícios** em números absolutos identificamos o seguinte resultado:

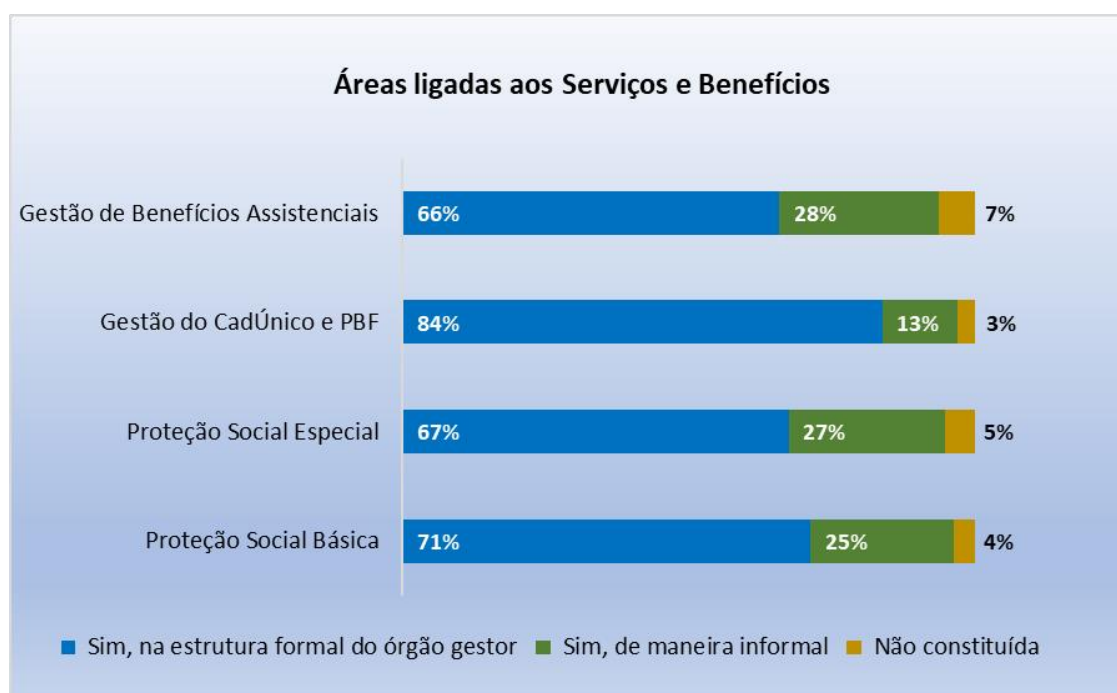

- Gestão de Benefícios Assistenciais – 121 municípios (66%) responderam Sim, na estrutura formal do órgão gestor; 51 (28%) responderam Sim, de maneira informal e 12 (7%) responderam que não constituíram essa área;
- Gestão do CadÚnico e Programa Bolsa Família, 154 municípios (84%) responderam Sim, na estrutura formal do órgão gestor; 24 (13%) responderam Sim, de maneira informal e 6 (3%) responderam que não constituíram essa área;
- Proteção Social Especial – 124 municípios (67%) responderam Sim, na estrutura formal do órgão gestor; 50 (27%) responderam Sim, de maneira informal e 10 (5%) responderam que não constituíram essa área;

- Proteção Social Básica – 131 municípios (71%) responderam Sim, na estrutura formal do órgão gestor; 46 (25%) responderam Sim, de maneira informal e 7 (4%) responderam que não constituíram essa área

Comentários e orientações:

Para a análise dessa questão consideramos a Lei do SUAS, a saber: “A estrutura das secretarias municipais de assistência social deve contemplar as áreas essenciais do SUAS: Proteção Social Básica, Proteção Social Especial (Média e Alta Complexidade), Gestão do SUAS (Gestão do Trabalho, Regulação do SUAS, Vigilância Socioassistencial), Gestão Financeira e Orçamentária e Gestão de Benefícios” (Caderno de Orientação aos Municípios sobre Regulamentação da Política Municipal de Assistência Social)¹.

Os dados do Censo SUAS revelam que mesmo afirmando possuir Lei do SUAS, alguns municípios responderam não ter constituído determinada área ou tê-la de maneira informal. Trazemos a área de Vigilância Socioassistencial como exemplo:

- 10 municípios responderam Sim, possui Lei do SUAS, mas não possuem a Vigilância Socioassistencial na estrutura do órgão gestor;
- 39 municípios responderam Sim, possui Lei do SUAS, mas a Vigilância Socioassistencial apresenta-se de maneira informal.
- 18 Municípios responderam no Censo SUAS 2019 possuir a área de Vigilância Socioassistencial de maneira formal, mas em 2020 responderam possuir de maneira informal ou não a ter constituída (**Anexo 1**)

Pelo menos duas possibilidades podem justificar tais respostas:

1ª – algumas áreas não foram contempladas na referida Lei – nesse caso recomenda-se atualizar o documento conforme Caderno de Orientações acima citado;

2ª – equívoco na inserção das informações no sistema – recomenda-se conferência para ajuste no Censo SUAS 2021.

¹ https://www.mds.gov.br/webarquivos/publicacao/assistencia_social/cartilhas/cartilha_orientacao_aosMunicipios.pdf

Para melhor responder essa questão considerem:

Sim, na estrutura formal do órgão gestor: quando a área constituída como subdivisão administrativa (departamento, diretoria, gerência, coordenação, etc), na estrutura formal do órgão gestor, **descrita em instrumento normativo**, tais como, lei, decreto, portaria ou congênere que publica a estrutura regimental do órgão, organograma ou outros.

Sim, de maneira informal: Quando a área em questão é uma subdivisão administrativa no órgão gestor, por exemplo, com presença de gerência, coordenação, etc., mas não de maneira oficializada em instrumentos normativos, como estrutura regimental do órgão, organograma ou outros.

Não constituída: Quando não existe no órgão gestor o setor administrativo que esteja responsável especificamente por aquela área em questão.

Lei Municipal de regulamentação do SUAS

Quanto a **Lei Municipal de regulamentação do SUAS** e o ano de atualização, os dados do Censo SUAS 2020 revelam que 99 municípios (54%) responderam que possuem a referida Lei; entre estes municípios 10 afirmaram que sua atualização ocorreu antes de 2012. O total de municípios que não possuem Lei de regulamentação do SUAS é de 85 municípios, esse número representa uma taxa de 46%.

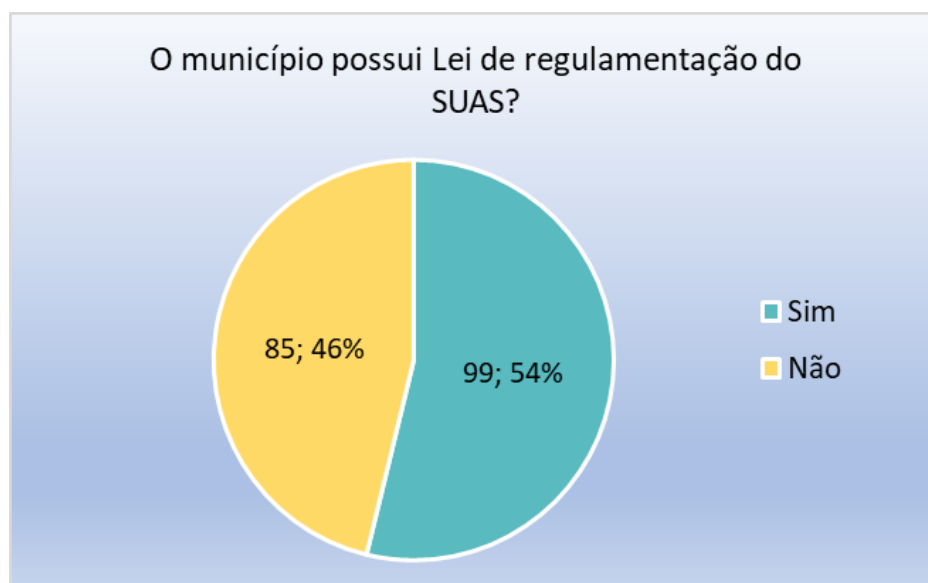

Aqueles quem possuem a Lei de Regulamentação do SUAS foram sondados quanto ao ano da sua última atualização; a esse respeito os dados do Censo SUAS 2020 revelam:

05 municípios realizaram a atualização da Lei entre os anos de 1994 e 1997;

05 municípios realizaram a atualização da Lei entre os anos de 2005 e 2009;

89 municípios realizaram a atualização da Lei entre os anos de 2013 e 2020.

Comentários:

Ao confrontar as respostas dadas no Censo SUAS 2019 e 2020 identificamos algumas divergências, tais como:

- Municípios responderam em 2019 o ano de atualização da Lei e em 2020 afirmaram não possui Lei;
- Municípios informaram em 2020 ano de atualização da Lei **anterior** ao informado em 2019

No **anexo 2** é possível verificar o que cada município respondeu sobre a Lei de regulação do SUAS nos anos de 2019 e 2020 para que possam trazer as informações mais fidedignas, e assim qualificando as informações no Censo SUAS 2021.

Levantamento sobre número de pessoas em situação de Rua

No que se refere à População em Situação de Rua, o Censo SUAS questiona se o órgão gestor possui levantamento ou pesquisa nos últimos doze meses que aponte o número de pessoas em situação de rua no município. A esse respeito os dados do Censo SUAS 2020 revelam que 74 municípios (40%) responderam **SIM** e 110 (60%) responderam **NÃO**.

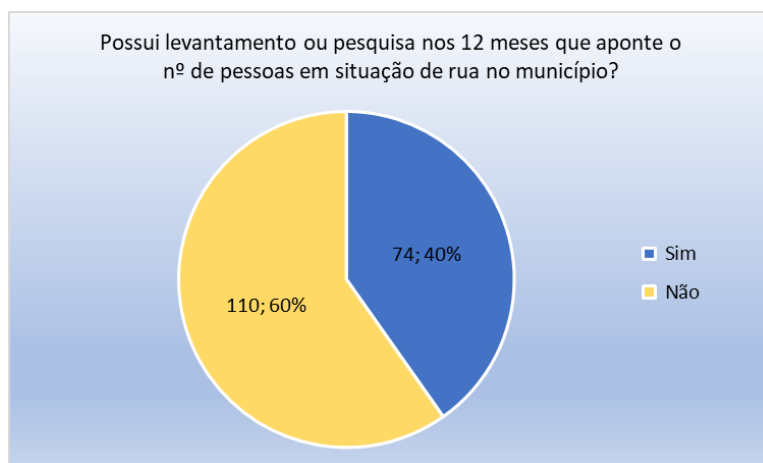

Entre os municípios que realizaram levantamento sobre População em Situação de Rua, 25 deles afirmaram que essa população não foi identificada em seus territórios. Os demais municípios dessa amostra (49 municípios) contabilizaram juntos o total de **3.207** pessoas em situação de rua.

Comentários

Em números percentuais o total de municípios que afirmam ter realizado esse levantamento é de apenas 40%; número considerado baixo tendo em vista que essa população ainda não é contemplada no Censo Demográfico brasileiro; o qual só considera a população em seus domicílios.

Em relação ao total de **3.207** pessoas em situação de rua, é importante lembrar que estas devem ser inseridas no Cadastro Único para Programas Sociais. Considerando os últimos dois anos, o CadÚnico registrou **média** de 1.650 pessoas em situação de rua em 2019 e 2.360 em 2020. No **anexo 3** seguem respostas dada por cada município; para aqueles que identificaram pessoas em situação de rua, orientamos comparar o quantitativo com os dados do Cadastro Único.

Com esse documento não pretendemos esgotar as análises das variáveis que compõem este e os demais questionários do Censo SUAS; sugerimos às equipes municipais a continuidade dessa ação a partir dos dados dos respectivos municípios. Acesso a base completa do Questionário de Gestão no Censo SUAS 2020 por meio do link <http://aplicacoes.mds.gov.br/sagi/snas/vigilancia/index2.php>



EXPEDIENTE

Documento elaborado pela Secretaria Executiva de Assistência Social (SEASS) através da Coordenação de Vigilância Socioassistencial em parceria com o Centro de Desenvolvimento e Cidadania – CDC

Coordenadora de Vigilância Socioassistencial
Michelle Rodrigues de Lima

Equipe Técnica de Vigilância Socioassistencial
Fátima Maria Ferreira Barbosa, Francisco Godoy e Sidney Marques Cavalcanti

Rua Gervásio Pires, 399 - 2º Andar - Bairro Boa Vista - Recife - PE - CEP: 50050-070
Telefone: (81) 3183 - 0716 / E-mail: vigilanciasocioassistencialpe@gmail.com

Secretaria Executiva de Assistência Social

VIGILÂNCIA SOCIOASSISTENCIAL

Secretaria de
Desenvolvimento
Social, Criança
e Juventude



GOVERNO DO ESTADO
PERNAMBUCO
MAIS TRABALHO, MAIS FUTURO

Anexo 1

Vigilância Socioassistencial na estrutura formal do Órgão Gestor (Censo SUAS 2019 e 2020)

Município	Vigilância Socioassistencial Censo 2019	Vigilância Socioassistencial Censo 2020
Abreu e Lima	Sim, na estrutura formal do órgão gestor	Sim, na estrutura formal do órgão gestor
Afogados da Ingazeira	Sim, de maneira informal	Sim, de maneira informal
Afrânio	Sim, na estrutura formal do órgão gestor	Sim, na estrutura formal do órgão gestor
Agrestina	Sim, de maneira informal	Não constituída
Água Preta	Sim, na estrutura formal do órgão gestor	Sim, de maneira informal
Águas Belas	Sim, de maneira informal	Sim, de maneira informal
Alagoinha	Sim, de maneira informal	Sim, de maneira informal
Aliança	Sim, na estrutura formal do órgão gestor	Sim, na estrutura formal do órgão gestor
Altinho	Sim, de maneira informal	Sim, de maneira informal
Amaraji	Não constituída	Não constituída
Angelim	Não constituída	Sim, de maneira informal
Araçoiaba	Sim, na estrutura formal do órgão gestor	Sim, na estrutura formal do órgão gestor
Araripina	Sim, na estrutura formal do órgão gestor	Sim, na estrutura formal do órgão gestor
Arcoverde	Sim, de maneira informal	Sim, de maneira informal
Barra de Guabiraba	Sim, de maneira informal	Sim, de maneira informal
Barreiros	Sim, de maneira informal	Sim, na estrutura formal do órgão gestor
Belém de Maria	Sim, na estrutura formal do órgão gestor	Sim, na estrutura formal do órgão gestor
Belém do São Francisco	Não constituída	Não constituída
Belo Jardim	Sim, de maneira informal	Sim, de maneira informal
Betânia	Sim, de maneira informal	Sim, de maneira informal
Bezerros	Sim, na estrutura formal do órgão gestor	Sim, na estrutura formal do órgão gestor
Bodocó	Sim, na estrutura formal do órgão gestor	Sim, na estrutura formal do órgão gestor
Bom Conselho	Sim, na estrutura formal do órgão gestor	Sim, na estrutura formal do órgão gestor
Bom Jardim	Sim, na estrutura formal do órgão gestor	Sim, de maneira informal
Bonito	Sim, de maneira informal	Sim, na estrutura formal do órgão gestor
Brejão	Sim, na estrutura formal do órgão gestor	Sim, na estrutura formal do órgão gestor
Brejinho	Sim, de maneira informal	Não constituída
Brejo da Madre de Deus	Sim, na estrutura formal do órgão gestor	Sim, de maneira informal
Buenos Aires	Sim, de maneira informal	Sim, de maneira informal
Buíque	Sim, de maneira informal	Sim, na estrutura formal do órgão gestor
Cabo de Santo Agostinho	Sim, na estrutura formal do órgão gestor	Sim, na estrutura formal do órgão gestor
Cabrobó	Sim, na estrutura formal do órgão gestor	Sim, na estrutura formal do órgão gestor
Cachoeirinha	Não constituída	Não constituída
Caetés	Sim, de maneira informal	Sim, na estrutura formal do órgão gestor
Calçado	Não constituída	Não constituída
Calumbi	Sim, na estrutura formal do órgão gestor	Sim, na estrutura formal do órgão gestor
Camaragibe	Sim, na estrutura formal do órgão gestor	Sim, na estrutura formal do órgão gestor
Camocim de São Félix	Sim, de maneira informal	Sim, de maneira informal
Camutanga	Sim, de maneira informal	Sim, de maneira informal
Canhotinho	Sim, de maneira informal	Sim, de maneira informal

Secretaria Executiva de Assistência Social

VIGILÂNCIA SOCIOASSISTENCIAL

Secretaria de
Desenvolvimento
Social, Criança
e Juventude



GOVERNO DO ESTADO
PERNAMBUCO
MAIS TRABALHO, MAIS FUTURO

Município	Vigilância Socioassistencial Censo 2019	Vigilância Socioassistencial Censo 2020
Capoeiras	Não constituída	Sim, de maneira informal
Carnaíba	Sim, de maneira informal	Sim, de maneira informal
Carnaubeira da Penha	Sim, de maneira informal	Sim, de maneira informal
Carpina	Sim, na estrutura formal do órgão gestor	Sim, de maneira informal
Caruaru	Sim, na estrutura formal do órgão gestor	Sim, na estrutura formal do órgão gestor
Casinhas	Sim, na estrutura formal do órgão gestor	Sim, na estrutura formal do órgão gestor
Catende	Sim, na estrutura formal do órgão gestor	Sim, na estrutura formal do órgão gestor
Cedro	Não constituída	Sim, de maneira informal
Chã de Alegria	Sim, de maneira informal	Sim, de maneira informal
Chã Grande	Sim, de maneira informal	Sim, de maneira informal
Condado	Sim, de maneira informal	Sim, de maneira informal
Correntes	Sim, de maneira informal	Sim, de maneira informal
Cortês	Sim, na estrutura formal do órgão gestor	Sim, de maneira informal
Cumaru	Sim, na estrutura formal do órgão gestor	Sim, de maneira informal
Cupira	Sim, de maneira informal	Sim, de maneira informal
Custódia	Sim, na estrutura formal do órgão gestor	Sim, na estrutura formal do órgão gestor
Dormentes	Sim, na estrutura formal do órgão gestor	Sim, na estrutura formal do órgão gestor
Escada	Sim, na estrutura formal do órgão gestor	Sim, de maneira informal
Exu	Sim, de maneira informal	Sim, de maneira informal
Feira Nova	Sim, de maneira informal	Sim, de maneira informal
Ferreiros	Não constituída	Não constituída
Flores	Sim, de maneira informal	Sim, de maneira informal
Floresta	Sim, na estrutura formal do órgão gestor	Sim, na estrutura formal do órgão gestor
Frei Miguelinho	Sim, na estrutura formal do órgão gestor	Sim, de maneira informal
Gameleira	Sim, na estrutura formal do órgão gestor	Sim, na estrutura formal do órgão gestor
Garanhuns	Sim, na estrutura formal do órgão gestor	Sim, na estrutura formal do órgão gestor
Glória do Goitá	Sim, de maneira informal	Sim, na estrutura formal do órgão gestor
Goiana	Sim, de maneira informal	Não constituída
Granito	Sim, de maneira informal	Sim, de maneira informal
Gravatá	Sim, de maneira informal	Sim, de maneira informal
Iati	Não constituída	Sim, de maneira informal
Ibimirim	Sim, de maneira informal	Sim, de maneira informal
Ibirajuba	Sim, na estrutura formal do órgão gestor	Sim, na estrutura formal do órgão gestor
Igarassu	Sim, na estrutura formal do órgão gestor	Sim, na estrutura formal do órgão gestor
Iguaracy	Sim, na estrutura formal do órgão gestor	Sim, na estrutura formal do órgão gestor
Inajá	Sim, na estrutura formal do órgão gestor	Sim, na estrutura formal do órgão gestor
Ingazeira	Sim, na estrutura formal do órgão gestor	Sim, na estrutura formal do órgão gestor
Ipojuca	Sim, na estrutura formal do órgão gestor	Sim, de maneira informal
Ipubi	Sim, de maneira informal	Sim, de maneira informal
Itacuruba	Sim, na estrutura formal do órgão gestor	Sim, na estrutura formal do órgão gestor
Itaíba	Sim, na estrutura formal do órgão gestor	Sim, na estrutura formal do órgão gestor
Ilha de Itamaracá	Não constituída	Sim, de maneira informal
Itambé	Sim, na estrutura formal do órgão gestor	Sim, na estrutura formal do órgão gestor

Secretaria Executiva de Assistência Social

VIGILÂNCIA SOCIOASSISTENCIAL

Secretaria de
Desenvolvimento
Social, Criança
e Juventude



GOVERNO DO ESTADO
PERNAMBUCO
MAIS TRABALHO, MAIS FUTURO

Município	Vigilância Socioassistencial Censo 2019	Vigilância Socioassistencial Censo 2020
Itapetim	Não constituída	Não constituída
Itapissuma	Sim, de maneira informal	Sim, de maneira informal
Itaquitinga	Sim, de maneira informal	Sim, de maneira informal
Jaboatão Dos Guararapes	Sim, na estrutura formal do órgão gestor	Sim, na estrutura formal do órgão gestor
Jaqueira	Sim, na estrutura formal do órgão gestor	Sim, na estrutura formal do órgão gestor
Jataúba	Sim, de maneira informal	Não constituída
Jatobá	Sim, de maneira informal	Sim, de maneira informal
João Alfredo	Sim, na estrutura formal do órgão gestor	Sim, na estrutura formal do órgão gestor
Joaquim Nabuco	Sim, de maneira informal	Sim, de maneira informal
Jucati	Não constituída	Não constituída
Jupi	Sim, na estrutura formal do órgão gestor	Não constituída
Jurema	Não constituída	Sim, na estrutura formal do órgão gestor
Lagoa do Carro	Sim, na estrutura formal do órgão gestor	Sim, de maneira informal
Lagoa de Itaenga	Sim, na estrutura formal do órgão gestor	Sim, na estrutura formal do órgão gestor
Lagoa do Ouro	Sim, na estrutura formal do órgão gestor	Sim, de maneira informal
Lagoa Dos Gatos	Sim, na estrutura formal do órgão gestor	Sim, de maneira informal
Lagoa Grande	Sim, de maneira informal	Sim, de maneira informal
Lajedo	Sim, de maneira informal	Sim, de maneira informal
Limoeiro	Sim, na estrutura formal do órgão gestor	Sim, na estrutura formal do órgão gestor
Macaparana	Sim, de maneira informal	Sim, de maneira informal
Machados	Não constituída	Não constituída
Manari	Sim, na estrutura formal do órgão gestor	Sim, na estrutura formal do órgão gestor
Maraial	Sim, de maneira informal	Sim, de maneira informal
Mirandiba	Sim, na estrutura formal do órgão gestor	Sim, na estrutura formal do órgão gestor
Moreno	Sim, na estrutura formal do órgão gestor	Sim, na estrutura formal do órgão gestor
Nazaré da Mata	Sim, na estrutura formal do órgão gestor	Não constituída
Olinda	Sim, de maneira informal	Sim, de maneira informal
Orobó	Sim, de maneira informal	Sim, de maneira informal
Orocó	Sim, de maneira informal	Sim, de maneira informal
Ouricuri	Sim, de maneira informal	Sim, de maneira informal
Palmares	Sim, na estrutura formal do órgão gestor	Sim, na estrutura formal do órgão gestor
Palmeirina	Sim, de maneira informal	Sim, de maneira informal
Panelas	Sim, de maneira informal	Não constituída
Paranatama	Sim, na estrutura formal do órgão gestor	Sim, na estrutura formal do órgão gestor
Parnamirim	Sim, na estrutura formal do órgão gestor	Sim, na estrutura formal do órgão gestor
Passira	Sim, na estrutura formal do órgão gestor	Não constituída
Paudalho	Sim, na estrutura formal do órgão gestor	Sim, na estrutura formal do órgão gestor
Paulista	Sim, na estrutura formal do órgão gestor	Sim, na estrutura formal do órgão gestor
Pedra	Sim, na estrutura formal do órgão gestor	Sim, na estrutura formal do órgão gestor
Pesqueira	Sim, na estrutura formal do órgão gestor	Sim, na estrutura formal do órgão gestor
Petrolândia	Não constituída	Não constituída
Petrolina	Sim, na estrutura formal do órgão gestor	Sim, de maneira informal
Poção	Sim, de maneira informal	Sim, de maneira informal

Secretaria Executiva de Assistência Social

VIGILÂNCIA SOCIOASSISTENCIAL

Secretaria de
Desenvolvimento
Social, Criança
e Juventude



GOVERNO DO ESTADO
PERNAMBUCO
MAIS TRABALHO, MAIS FUTURO

Município	Vigilância Socioassistencial Censo 2019	Vigilância Socioassistencial Censo 2020
Pombos	Sim, na estrutura formal do órgão gestor	Sim, na estrutura formal do órgão gestor
Primavera	Sim, na estrutura formal do órgão gestor	Sim, na estrutura formal do órgão gestor
Quipapá	Não constituída	Sim, de maneira informal
Quixaba	Sim, de maneira informal	Sim, de maneira informal
Recife	Sim, na estrutura formal do órgão gestor	Sim, na estrutura formal do órgão gestor
Riacho Das Almas	Sim, de maneira informal	Sim, de maneira informal
Ribeirão	Não constituída	Não constituída
Rio Formoso	Sim, na estrutura formal do órgão gestor	Sim, na estrutura formal do órgão gestor
Sairé	Sim, de maneira informal	Sim, de maneira informal
Salgadinho	Sim, de maneira informal	Sim, de maneira informal
Salgueiro	Sim, de maneira informal	Sim, na estrutura formal do órgão gestor
Saloá	Sim, na estrutura formal do órgão gestor	Sim, na estrutura formal do órgão gestor
Sanharó	Sim, de maneira informal	Sim, de maneira informal
Santa Cruz	Não constituída	Sim, de maneira informal
Santa Cruz da Baixa Verde	Não constituída	Sim, de maneira informal
Santa Cruz do Capibaribe	Sim, na estrutura formal do órgão gestor	Sim, na estrutura formal do órgão gestor
Santa Filomena	Não constituída	Não constituída
Santa Maria da Boa Vista	Sim, de maneira informal	Sim, de maneira informal
Santa Maria do Cambucá	Não constituída	Sim, de maneira informal
Santa Terezinha	Sim, de maneira informal	Sim, de maneira informal
São Benedito do Sul	Sim, na estrutura formal do órgão gestor	Sim, na estrutura formal do órgão gestor
São Bento do Una	Sim, na estrutura formal do órgão gestor	Sim, na estrutura formal do órgão gestor
São Caetano	Sim, na estrutura formal do órgão gestor	Sim, na estrutura formal do órgão gestor
São João	Não constituída	Sim, de maneira informal
São Joaquim do Monte	Sim, na estrutura formal do órgão gestor	Sim, na estrutura formal do órgão gestor
São José da Coroa Grande	Sim, na estrutura formal do órgão gestor	Sim, de maneira informal
São José do Belmonte	Não constituída	Sim, de maneira informal
São José do Egito	Não constituída	Não constituída
São Lourenço da Mata	Sim, de maneira informal	Sim, de maneira informal
São Vicente Férrer	Sim, de maneira informal	Não constituída
Serra Talhada	Sim, na estrutura formal do órgão gestor	Sim, na estrutura formal do órgão gestor
Serrita	Não constituída	Sim, de maneira informal
Sertânia	Sim, de maneira informal	Sim, de maneira informal
Sirinhaém	Não constituída	Não constituída
Moreilândia	Não constituída	Não constituída
Solidão	Sim, de maneira informal	Sim, de maneira informal
Surubim	Sim, na estrutura formal do órgão gestor	Sim, na estrutura formal do órgão gestor
Tabira	Sim, na estrutura formal do órgão gestor	Sim, de maneira informal
Tacaimbó	Sim, de maneira informal	Sim, na estrutura formal do órgão gestor
Tacaratu	Sim, na estrutura formal do órgão gestor	Sim, na estrutura formal do órgão gestor
Tamandaré	Sim, de maneira informal	Sim, de maneira informal
Taquaritinga do Norte	Sim, de maneira informal	Sim, na estrutura formal do órgão gestor
Terezinha	Sim, de maneira informal	Sim, na estrutura formal do órgão gestor

Secretaria Executiva de
Assistência Social
VIGILÂNCIA SOCIOASSISTENCIAL

Secretaria de
Desenvolvimento
Social, Criança
e Juventude



GOVERNO DO ESTADO
PERNAMBUCO
MAIS TRABALHO, MAIS FUTURO

Município	Vigilância Socioassistencial Censo 2019	Vigilância Socioassistencial Censo 2020
Terra Nova	Sim, de maneira informal	Sim, de maneira informal
Timbaúba	Sim, na estrutura formal do órgão gestor	Sim, na estrutura formal do órgão gestor
Toritama	Sim, na estrutura formal do órgão gestor	Sim, na estrutura formal do órgão gestor
Tracunhaém	Não constituída	Não constituída
Trindade	Sim, de maneira informal	Sim, na estrutura formal do órgão gestor
Triunfo	Sim, de maneira informal	Sim, na estrutura formal do órgão gestor
Tupanatinga	Sim, na estrutura formal do órgão gestor	Sim, na estrutura formal do órgão gestor
Tuparetama	Sim, de maneira informal	Sim, de maneira informal
Venturosa	Sim, de maneira informal	Sim, de maneira informal
Verdejante	Sim, na estrutura formal do órgão gestor	Sim, na estrutura formal do órgão gestor
Vertente do Lério	Sim, na estrutura formal do órgão gestor	Sim, na estrutura formal do órgão gestor
Vertentes	Sim, de maneira informal	Sim, de maneira informal
Vicência	Sim, na estrutura formal do órgão gestor	Sim, na estrutura formal do órgão gestor
Vitória de Santo Antão	Sim, de maneira informal	Não constituída
Xexéu	Sim, na estrutura formal do órgão gestor	Sim, na estrutura formal do órgão gestor

ANEXO 2

Em que ano ocorreu a última atualização da Lei Municipal de regulamentação do Sistema Único de Assistência Social - SUAS?

Ano da Última atualização da Lei Municipal de Regulamentação SUAS				
Município	RD	Porte	Resposta no Censo SUAS 2019	Resposta no Censo SUAS 2020
Abreu e Lima	RD 12 - Região Metropolitana	Médio Porte	Não possui Lei	Não possui Lei
Afogados da Ingazeira	RD 05 - Sertão do Pajeú	Pequeno Porte II	2018	2019
Afrânio	RD 02 - Sertão São Francisco	Pequeno Porte I	2014	2020
Agrestina	RD 08 - Agreste Central	Pequeno Porte II	2017	2017
Água Preta	RD 10 - Mata Sul	Pequeno Porte II	Não possui Lei	Não possui Lei
Águas Belas	RD 07 - Agreste Meridional	Pequeno Porte II	2017	2017
Alagoinha	RD 08 - Agreste Central	Pequeno Porte I	Não possui Lei	Não possui Lei
Aliança	RD 11 - Mata Norte	Pequeno Porte II	2018	2018
Altinho	RD 08 - Agreste Central	Pequeno Porte II	2018	2017
Amaraji	RD 10 - Mata Sul	Pequeno Porte II	2015	2015
Angelim	RD 07 - Agreste Meridional	Pequeno Porte I	Não possui Lei	Não possui Lei
Araçoiaba	RD 12 - Região Metropolitana	Pequeno Porte I	Não possui Lei	Não possui Lei
Araripina	RD 03 - Sertão Araripe	Médio Porte	2017	2017
Arcoverde	RD 06 - Sertão Moxotó	Médio Porte	2019	2018
Barra de Guabiraba	RD 08 - Agreste Central	Pequeno Porte I	Não possui Lei	Não possui Lei
Barreiros	RD 10 - Mata Sul	Pequeno Porte II	2017	Não possui Lei
Belém de Maria	RD 10 - Mata Sul	Pequeno Porte I	2017	2017
Belém do São Francisco	RD 01 - Sertão Itaparica	Pequeno Porte II	2017	2017
Belo Jardim	RD 08 - Agreste Central	Médio Porte	2017	2017
Betânia	RD 06 - Sertão Moxotó	Pequeno Porte I	Não possui Lei	Não possui Lei
Bezerras	RD 08 - Agreste Central	Médio Porte	2014	2014
Bodocó	RD 03 - Sertão Araripe	Pequeno Porte II	2017	2017
Bom Conselho	RD 07 - Agreste Meridional	Pequeno Porte II	2017	2017
Bom Jardim	RD 09 - Agreste Setentrional	Pequeno Porte II	1995	1995
Bonito	RD 08 - Agreste Central	Pequeno Porte II	2009	2009
Brejão	RD 07 - Agreste Meridional	Pequeno Porte I	2018	2017
Brejinho	RD 05 - Sertão do Pajeú	Pequeno Porte I	Não possui Lei	Não possui Lei
Brejo da Madre de Deus	RD 08 - Agreste Central	Pequeno Porte II	2017	2017
Buenos Aires	RD 11 - Mata Norte	Pequeno Porte I	Não possui Lei	Não possui Lei
Buíque	RD 07 - Agreste Meridional	Médio Porte	Não possui Lei	2019
Cabo de Santo Agostinho	RD 12 - Região Metropolitana	Grande Porte	Não possui Lei	Não possui Lei
Cabrobó	RD 02 - Sertão São Francisco	Pequeno Porte II	2019	2016
Cachoeirinha	RD 08 - Agreste Central	Pequeno Porte I	Não possui Lei	Não possui Lei
Caetés	RD 07 - Agreste Meridional	Pequeno Porte II	2005	2005
Calçado	RD 07 - Agreste Meridional	Pequeno Porte I	Não possui Lei	Não possui Lei
Calumbi	RD 05 - Sertão do Pajeú	Pequeno Porte I	2015	2020
Camaragibe	RD 12 - Região Metropolitana	Grande Porte	2018	2006

Ano da Última atualização da Lei Municipal de Regulamentação SUAS				
Município	RD	Porte	Resposta no Censo SUAS 2019	Resposta no Censo SUAS 2020
Camocim de São Félix	RD 08 - Agreste Central	Pequeno Porte I	2018	2018
Camutanga	RD 11 - Mata Norte	Pequeno Porte I	2019	2019
Canhotinho	RD 07 - Agreste Meridional	Pequeno Porte II	Não possui Lei	Não possui Lei
Capoeiras	RD 07 - Agreste Meridional	Pequeno Porte I	2018	2018
Carnaíba	RD 05 - Sertão do Pajeú	Pequeno Porte I	2017	2017
Carnaubeira da Penha	RD 01 - Sertão Itaparica	Pequeno Porte I	2014	2014
Carpina	RD 11 - Mata Norte	Médio Porte	Não possui Lei	2020
Caruaru	RD 08 - Agreste Central	Grande Porte	Não possui Lei	Não possui Lei
Casinhas	RD 09 - Agreste Setentrional	Pequeno Porte I	2017	2017
Catende	RD 10 - Mata Sul	Pequeno Porte II	Não possui Lei	2018
Cedro	RD 04 - Sertão Central	Pequeno Porte I	Não possui Lei	2015
Chã de Alegria	RD 11 - Mata Norte	Pequeno Porte I	Não possui Lei	Não possui Lei
Chã Grande	RD 10 - Mata Sul	Pequeno Porte II	2017	2017
Condado	RD 11 - Mata Norte	Pequeno Porte II	Não possui Lei	Não possui Lei
Correntes	RD 07 - Agreste Meridional	Pequeno Porte I	2017	2017
Cortês	RD 10 - Mata Sul	Pequeno Porte I	2018	2018
Cumarú	RD 09 - Agreste Setentrional	Pequeno Porte I	Não possui Lei	Não possui Lei
Cupira	RD 08 - Agreste Central	Pequeno Porte II	1994	1994
Custódia	RD 06 - Sertão Moxotó	Pequeno Porte II	Não possui Lei	Não possui Lei
Dormentes	RD 02 - Sertão São Francisco	Pequeno Porte I	2017	2017
Escada	RD 10 - Mata Sul	Médio Porte	Não possui Lei	Não possui Lei
Exu	RD 03 - Sertão Araripe	Pequeno Porte II	2018	2017
Feira Nova	RD 09 - Agreste Setentrional	Pequeno Porte II	2017	2018
Ferreiros	RD 11 - Mata Norte	Pequeno Porte I	2017	2018
Flores	RD 05 - Sertão do Pajeú	Pequeno Porte II	Não possui Lei	Não possui Lei
Floresta	RD 01 - Sertão Itaparica	Pequeno Porte II	Não possui Lei	Não possui Lei
Frei Miguelinho	RD 09 - Agreste Setentrional	Pequeno Porte I	Não possui Lei	Não possui Lei
Gameleira	RD 10 - Mata Sul	Pequeno Porte II	2017	2017
Garanhuns	RD 07 - Agreste Meridional	Grande Porte	2017	2017
Glória do Goitá	RD 11 - Mata Norte	Pequeno Porte II	Não possui Lei	2017
Goiana	RD 11 - Mata Norte	Médio Porte	Não possui Lei	Não possui Lei
Granito	RD 03 - Sertão Araripe	Pequeno Porte I	Não possui Lei	Não possui Lei
Gravatá	RD 08 - Agreste Central	Médio Porte	2015	Não possui Lei
Iati	RD 07 - Agreste Meridional	Pequeno Porte I	Não possui Lei	Não possui Lei
Ibimirim	RD 06 - Sertão Moxotó	Pequeno Porte II	Não possui Lei	Não possui Lei
Ibirajuba	RD 08 - Agreste Central	Pequeno Porte I	2017	2016
Igarassu	RD 12 - Região Metropolitana	Grande Porte	Não possui Lei	Não possui Lei
Iguaracy	RD 05 - Sertão do Pajeú	Pequeno Porte I	Não possui Lei	Não possui Lei
Ilha de Itamaracá	RD 12 - Região Metropolitana	Pequeno Porte II	2018	Não possui Lei
Inajá	RD 06 - Sertão Moxotó	Pequeno Porte I	Não possui Lei	1997
Ingazeira	RD 05 - Sertão do Pajeú	Pequeno Porte I	Não possui Lei	Não possui Lei

Secretaria Executiva de
Assistência Social

VIGILÂNCIA SOCIOASSISTENCIAL

Secretaria de
Desenvolvimento
Social, Criança
e Juventude



GOVERNO DO ESTADO
PERNAMBUCO
MAIS TRABALHO, MAIS FUTURO

Ano da Última atualização da Lei Municipal de Regulamentação SUAS

Município	RD	Porte	Resposta no Censo SUAS 2019	Resposta no Censo SUAS 2020
Ipojuca	RD 12 - Região Metropolitana	Médio Porte	Não possui Lei	Não possui Lei
Ipubi	RD 03 - Sertão Araripe	Pequeno Porte II	Não possui Lei	Não possui Lei
Itacuruba	RD 01 - Sertão Itaparica	Pequeno Porte I	Não possui Lei	Não possui Lei
Itaíba	RD 07 - Agreste Meridional	Pequeno Porte II	2019	2019
Itambé	RD 11 - Mata Norte	Pequeno Porte II	2017	2017
Itapetim	RD 05 - Sertão do Pajeú	Pequeno Porte I	Não possui Lei	Não possui Lei
Itapissuma	RD 12 - Região Metropolitana	Pequeno Porte II	2019	Não possui Lei
Itaquitinga	RD 11 - Mata Norte	Pequeno Porte I	Não possui Lei	Não possui Lei
Jaboatão Dos Guararapes	RD 12 - Região Metropolitana	Grande Porte	2016	2016
Jaqueira	RD 10 - Mata Sul	Pequeno Porte I	Não possui Lei	Não possui Lei
Jatobá	RD 08 - Agreste Central	Pequeno Porte I	Não possui Lei	Não possui Lei
Jatobá	RD 01 - Sertão Itaparica	Pequeno Porte I	2019	2019
João Alfredo	RD 09 - Agreste Setentrional	Pequeno Porte II	2017	2017
Joaquim Nabuco	RD 10 - Mata Sul	Pequeno Porte I	Não possui Lei	Não possui Lei
Jucati	RD 07 - Agreste Meridional	Pequeno Porte I	2018	2018
Jupi	RD 07 - Agreste Meridional	Pequeno Porte I	2019	2019
Jurema	RD 07 - Agreste Meridional	Pequeno Porte I	2007	2007
Lagoa de Itaenga	RD 11 - Mata Norte	Pequeno Porte II	2017	2017
Lagoa do Carro	RD 11 - Mata Norte	Pequeno Porte I	1995	1997
Lagoa do Ouro	RD 07 - Agreste Meridional	Pequeno Porte I	2019	2019
Lagoa Dos Gatos	RD 08 - Agreste Central	Pequeno Porte I	Não possui Lei	Não possui Lei
Lagoa Grande	RD 02 - Sertão São Francisco	Pequeno Porte II	2017	2017
Lajedo	RD 07 - Agreste Meridional	Pequeno Porte II	2018	2018
Limoeiro	RD 09 - Agreste Setentrional	Médio Porte	Não possui Lei	Não possui Lei
Macaparana	RD 11 - Mata Norte	Pequeno Porte II	2009	2020
Machados	RD 09 - Agreste Setentrional	Pequeno Porte I	Não possui Lei	Não possui Lei
Manari	RD 06 - Sertão Moxotó	Pequeno Porte I	2015	2015
Maraial	RD 10 - Mata Sul	Pequeno Porte I	2017	Não possui Lei
Mirandiba	RD 04 - Sertão Central	Pequeno Porte I	Não possui Lei	Não possui Lei
Moreilândia	RD 03 - Sertão Araripe	Pequeno Porte I	Não possui Lei	Não possui Lei
Moreno	RD 12 - Região Metropolitana	Médio Porte	Não possui Lei	Não possui Lei
Nazaré da Mata	RD 11 - Mata Norte	Pequeno Porte II	Não possui Lei	Não possui Lei
Olinda	RD 12 - Região Metropolitana	Grande Porte	Não possui Lei	Não possui Lei
Orobó	RD 09 - Agreste Setentrional	Pequeno Porte II	Não possui Lei	2014
Orocó	RD 02 - Sertão São Francisco	Pequeno Porte I	2018	Não possui Lei
Ouricuri	RD 03 - Sertão Araripe	Médio Porte	2018	2018
Palmares	RD 10 - Mata Sul	Médio Porte	Não possui Lei	Não possui Lei
Palmeirina	RD 07 - Agreste Meridional	Pequeno Porte I	2018	2018
Panelas	RD 08 - Agreste Central	Pequeno Porte II	2015	2015
Paranatama	RD 07 - Agreste Meridional	Pequeno Porte I	Não possui Lei	Não possui Lei
Parnamirim	RD 04 - Sertão Central	Pequeno Porte II	2019	2017

Secretaria Executiva de
Assistência Social

VIGILÂNCIA SOCIOASSISTENCIAL

Secretaria de
Desenvolvimento
Social, Criança
e Juventude



GOVERNO DO ESTADO
PERNAMBUCO
MAIS TRABALHO, MAIS FUTURO

Ano da Última atualização da Lei Municipal de Regulamentação SUAS

Município	RD	Porte	Resposta no Censo SUAS 2019	Resposta no Censo SUAS 2020
Passira	RD 09 - Agreste Setentrional	Pequeno Porte II	2017	2017
Paudalho	RD 11 - Mata Norte	Médio Porte	2019	2018
Paulista	RD 12 - Região Metropolitana	Grande Porte	Não possui Lei	Não possui Lei
Pedra	RD 07 - Agreste Meridional	Pequeno Porte II	2018	2019
Pesqueira	RD 08 - Agreste Central	Médio Porte	Não possui Lei	Não possui Lei
Petrolândia	RD 01 - Sertão Itaparica	Pequeno Porte II	Não possui Lei	Não possui Lei
Petrolina	RD 02 - Sertão São Francisco	Grande Porte	2019	Não possui Lei
Poção	RD 08 - Agreste Central	Pequeno Porte I	Não possui Lei	Não possui Lei
Pombos	RD 08 - Agreste Central	Pequeno Porte II	Não possui Lei	Não possui Lei
Primavera	RD 10 - Mata Sul	Pequeno Porte I	Não possui Lei	2013
Quipapá	RD 10 - Mata Sul	Pequeno Porte II	Não possui Lei	Não possui Lei
Quixaba	RD 05 - Sertão do Pajeú	Pequeno Porte I	2015	2015
Recife	RD 12 - Região Metropolitana	Metrópole	Não possui Lei	Não possui Lei
Riacho Das Almas	RD 08 - Agreste Central	Pequeno Porte I	Não possui Lei	Não possui Lei
Ribeirão	RD 10 - Mata Sul	Pequeno Porte II	2018	2018
Rio Formoso	RD 10 - Mata Sul	Pequeno Porte II	2018	2018
Sairé	RD 08 - Agreste Central	Pequeno Porte I	Não possui Lei	Não possui Lei
Salgadinho	RD 09 - Agreste Setentrional	Pequeno Porte I	Não possui Lei	Não possui Lei
Salgueiro	RD 04 - Sertão Central	Médio Porte	2019	2019
Saloá	RD 07 - Agreste Meridional	Pequeno Porte I	2018	2018
Sanharó	RD 08 - Agreste Central	Pequeno Porte II	Não possui Lei	Não possui Lei
Santa Cruz	RD 03 - Sertão Araripe	Pequeno Porte I	Não possui Lei	Não possui Lei
Santa Cruz da Baixa Verde	RD 05 - Sertão do Pajeú	Pequeno Porte I	Não possui Lei	2020
Santa Cruz do Capibaribe	RD 09 - Agreste Setentrional	Médio Porte	2018	2018
Santa Filomena	RD 03 - Sertão Araripe	Pequeno Porte I	Não possui Lei	Não possui Lei
Santa Maria da Boa Vista	RD 02 - Sertão São Francisco	Pequeno Porte II	2017	2017
Santa Maria do Cambucá	RD 09 - Agreste Setentrional	Pequeno Porte I	Não possui Lei	2007
Santa Terezinha	RD 05 - Sertão do Pajeú	Pequeno Porte I	Não possui Lei	Não possui Lei
São Benedito do Sul	RD 10 - Mata Sul	Pequeno Porte I	Não possui Lei	Não possui Lei
São Bento do Una	RD 08 - Agreste Central	Médio Porte	2017	2017
São Caetano	RD 08 - Agreste Central	Pequeno Porte II	2017	2017
São João	RD 07 - Agreste Meridional	Pequeno Porte II	2014	2018
São Joaquim do Monte	RD 08 - Agreste Central	Pequeno Porte II	Não possui Lei	Não possui Lei
São José da Coroa Grande	RD 10 - Mata Sul	Pequeno Porte I	Não possui Lei	Não possui Lei
São José do Belmonte	RD 04 - Sertão Central	Pequeno Porte II	2019	2019
São José do Egito	RD 05 - Sertão do Pajeú	Pequeno Porte II	Não possui Lei	Não possui Lei
São Lourenço da Mata	RD 12 - Região Metropolitana	Grande Porte	2017	2018
São Vicente Férrer	RD 09 - Agreste Setentrional	Pequeno Porte I	Não possui Lei	Não possui Lei
Serra Talhada	RD 05 - Sertão do Pajeú	Médio Porte	Não possui Lei	Não possui Lei
Serrita	RD 04 - Sertão Central	Pequeno Porte I	2017	Não possui Lei
Sertânia	RD 06 - Sertão Moxotó	Pequeno Porte II	2016	2016

Secretaria Executiva de
Assistência Social

VIGILÂNCIA SOCIOASSISTENCIAL

Secretaria de
Desenvolvimento
Social, Criança
e Juventude



GOVERNO DO ESTADO
PERNAMBUCO
MAIS TRABALHO, MAIS FUTURO

Ano da Última atualização da Lei Municipal de Regulamentação SUAS				
Município	RD	Porte	Resposta no Censo SUAS 2019	Resposta no Censo SUAS 2020
Sirinhaém	RD 10 - Mata Sul	Pequeno Porte II	Não possui Lei	Não possui Lei
Solidão	RD 05 - Sertão do Pajeú	Pequeno Porte I	2017	2017
Surubim	RD 09 - Agreste Setentrional	Médio Porte	Não possui Lei	Não possui Lei
Tabira	RD 05 - Sertão do Pajeú	Pequeno Porte II	Não possui Lei	Não possui Lei
Tacaimbó	RD 08 - Agreste Central	Pequeno Porte I	2013	Não possui Lei
Tacaratu	RD 01 - Sertão Itaparica	Pequeno Porte II	2007	2017
Tamandaré	RD 10 - Mata Sul	Pequeno Porte II	Não possui Lei	Não possui Lei
Taquaritinga do Norte	RD 09 - Agreste Setentrional	Pequeno Porte II	Não possui Lei	Não possui Lei
Terezinha	RD 07 - Agreste Meridional	Pequeno Porte I	2018	2018
Terra Nova	RD 04 - Sertão Central	Pequeno Porte I	Não possui Lei	Não possui Lei
Timbaúba	RD 11 - Mata Norte	Médio Porte	2017	2017
Toritama	RD 09 - Agreste Setentrional	Pequeno Porte II	2018	2018
Tracunhaém	RD 11 - Mata Norte	Pequeno Porte I	Não possui Lei	Não possui Lei
Trindade	RD 03 - Sertão Araripe	Pequeno Porte II	Não possui Lei	2019
Triunfo	RD 05 - Sertão do Pajeú	Pequeno Porte I	2015	2014
Tupanatinga	RD 07 - Agreste Meridional	Pequeno Porte II	Não possui Lei	2017
Tuparetama	RD 05 - Sertão do Pajeú	Pequeno Porte I	2016	2016
Venturosa	RD 07 - Agreste Meridional	Pequeno Porte I	Não possui Lei	Não possui Lei
Verdejante	RD 04 - Sertão Central	Pequeno Porte I	2017	2017
Vertente do Lério	RD 09 - Agreste Setentrional	Pequeno Porte I	1997	1997
Vertentes	RD 09 - Agreste Setentrional	Pequeno Porte I	Não possui Lei	Não possui Lei
Vicência	RD 11 - Mata Norte	Pequeno Porte II	2018	2017
Vitória de Santo Antão	RD 10 - Mata Sul	Grande Porte	2018	2018
Xexéu	RD 10 - Mata Sul	Pequeno Porte I	2015	2015

Anexo 3

O órgão gestor possui levantamento ou pesquisa nos últimos doze meses que aponte o número de pessoas em situação de rua no município?

Município	RD	Porte	Possui levantamento/ pesquisa - situação de rua?	Caso sim, quantas pessoas?
ABREU E LIMA	RD 12 - Região Metropolitana	Médio Porte	Sim	12
AFOGADOS DA INGAZEIRA	RD 05 - Sertão do Pajeú	Pequeno Porte II	Sim	4
AFRÂNIO	RD 02 - Sertão do São Francisco	Pequeno Porte I	Não	Não se aplica
AGRESTINA	RD 08 - Agreste Central	Pequeno Porte II	Não	Não se aplica
ÁGUA PRETA	RD 10 - Mata Sul	Pequeno Porte II	Não	Não se aplica
ÁGUAS BELAS	RD 07 - Agreste Meridional	Pequeno Porte II	Não	Não se aplica
ALAGOINHA	RD 08 - Agreste Central	Pequeno Porte I	Não	Não se aplica
ALIANÇA	RD 11 - Mata Norte	Pequeno Porte II	Não	Não se aplica
ALTINHO	RD 08 - Agreste Central	Pequeno Porte II	Não	Não se aplica
AMARAJO	RD 10 - Mata Sul	Pequeno Porte II	Não	Não se aplica
ANGELIM	RD 07 - Agreste Meridional	Pequeno Porte I	Não	Não se aplica
ARAÇOIABA	RD 12 - Região Metropolitana	Pequeno Porte I	Sim	1
ARARIPINA	RD 03 - Sertão do Araripe	Médio Porte	Sim	0
ARCOVERDE	RD 06 - Sertão do Moxotó	Médio Porte	Sim	76
BARRA DE GUABIRABA	RD 08 - Agreste Central	Pequeno Porte I	Não	Não se aplica
BARREIROS	RD 10 - Mata Sul	Pequeno Porte II	Sim	0
BELÉM DE MARIA	RD 10 - Mata Sul	Pequeno Porte I	Não	Não se aplica
BELÉM DO SÃO FRANCISCO	RD 01 - Sertão de Itaparica	Pequeno Porte II	Não	Não se aplica
BELO JARDIM	RD 08 - Agreste Central	Médio Porte	Sim	12
BETÂNIA	RD 06 - Sertão do Moxotó	Pequeno Porte I	Não	Não se aplica
BEZERROS	RD 08 - Agreste Central	Médio Porte	Não	Não se aplica
BODOCÓ	RD 03 - Sertão do Araripe	Pequeno Porte II	Não	Não se aplica
BOM CONSELHO	RD 07 - Agreste Meridional	Pequeno Porte II	Sim	2
BOM JARDIM	RD 09 - Agreste Setentrional	Pequeno Porte II	Não	Não se aplica
BONITO	RD 08 - Agreste Central	Pequeno Porte II	Sim	3
BREJÃO	RD 07 - Agreste Meridional	Pequeno Porte I	Não	Não se aplica
BREJINHO	RD 05 - Sertão do Pajeú	Pequeno Porte I	Não	Não se aplica
BREJO DA MADRE DE DEUS	RD 08 - Agreste Central	Pequeno Porte II	Não	Não se aplica
BUENOS AIRES	RD 11 - Mata Norte	Pequeno Porte I	Não	Não se aplica

Secretaria Executiva de Assistência Social

VIGILÂNCIA SOCIOASSISTENCIAL

Secretaria de
Desenvolvimento
Social, Criança
e Juventude



GOVERNO DO ESTADO
PERNAMBUCO
MAIS TRABALHO, MAIS FUTURO

Município	RD	Porte	Possui levantamento/ pesquisa - situação de rua?	Caso sim, quantas pessoas?
BUÍQUE	RD 07 - Agreste Meridional	Médio Porte	Sim	0
CABO DE SANTO AGOSTINHO	RD 12 - Região Metropolitana	Grande Porte	Sim	211
CABROBÓ	RD 02 - Sertão do São Francisco	Pequeno Porte II	Não	Não se aplica
CACHOEIRINHA	RD 08 - Agreste Central	Pequeno Porte I	Sim	0
CAETÉS	RD 07 - Agreste Meridional	Pequeno Porte II	Não	Não se aplica
CALÇADO	RD 07 - Agreste Meridional	Pequeno Porte I	Não	Não se aplica
CALUMBI	RD 05 - Sertão do Pajeú	Pequeno Porte I	Não	Não se aplica
CAMARAGIBE	RD 12 - Região Metropolitana	Grande Porte	Sim	14
CAMOCIM DE SÃO FÉLIX	RD 08 - Agreste Central	Pequeno Porte I	Sim	2
CAMUTANGA	RD 11 - Mata Norte	Pequeno Porte I	Não	Não se aplica
CANHOTINHO	RD 07 - Agreste Meridional	Pequeno Porte II	Sim	1
CAPOEIRAS	RD 07 - Agreste Meridional	Pequeno Porte I	Sim	4
CARNAÍBA	RD 05 - Sertão do Pajeú	Pequeno Porte I	Não	Não se aplica
CARNAUBEIRA DA PENHA	RD 01 - Sertão de Itaparica	Pequeno Porte I	Não	Não se aplica
CARPINA	RD 11 - Mata Norte	Médio Porte	Sim	60
CARUARU	RD 08 - Agreste Central	Grande Porte	Sim	170
CASINHAS	RD 09 - Agreste Setentrional	Pequeno Porte I	Não	Não se aplica
CATENDE	RD 10 - Mata Sul	Pequeno Porte II	Sim	10
CEDRO	RD 04 - Sertão Central	Pequeno Porte I	Não	Não se aplica
CHÃ DE ALEGRIA	RD 11 - Mata Norte	Pequeno Porte I	Sim	0
CHÃ GRANDE	RD 10 - Mata Sul	Pequeno Porte II	Não	Não se aplica
CONDADO	RD 11 - Mata Norte	Pequeno Porte II	Sim	0
CORRENTES	RD 07 - Agreste Meridional	Pequeno Porte I	Não	Não se aplica
CORTÊS	RD 10 - Mata Sul	Pequeno Porte I	Sim	0
CUMARU	RD 09 - Agreste Setentrional	Pequeno Porte I	Sim	0
CUPIRA	RD 08 - Agreste Central	Pequeno Porte II	Sim	1
CUSTÓDIA	RD 06 - Sertão do Moxotó	Pequeno Porte II	Não	Não se aplica
DORMENTES	RD 02 - Sertão do São Francisco	Pequeno Porte I	Não	Não se aplica
ESCADA	RD 10 - Mata Sul	Médio Porte	Sim	12
EXU	RD 03 - Sertão do Araripe	Pequeno Porte II	Não	Não se aplica
FEIRA NOVA	RD 09 - Agreste Setentrional	Pequeno Porte II	Não	Não se aplica

Secretaria Executiva de Assistência Social

VIGILÂNCIA SOCIOASSISTENCIAL

Secretaria de
Desenvolvimento
Social, Criança
e Juventude



GOVERNO DO ESTADO
PERNAMBUCO
MAIS TRABALHO, MAIS FUTURO

Município	RD	Porte	Possui levantamento/ pesquisa - situação de rua?	Caso sim, quantas pessoas?
FERREIROS	RD 11 - Mata Norte	Pequeno Porte I	Não	Não se aplica
FLORES	RD 05 - Sertão do Pajeú	Pequeno Porte II	Não	Não se aplica
FLORESTA	RD 01 - Sertão de Itaparica	Pequeno Porte II	Sim	3
FREI MIGUELINHO	RD 09 - Agreste Setentrional	Pequeno Porte I	Não	Não se aplica
GAMELEIRA	RD 10 - Mata Sul	Pequeno Porte II	Sim	0
GARANHUNS	RD 07 - Agreste Meridional	Grande Porte	Não	Não se aplica
GLÓRIA DO GOITÁ	RD 11 - Mata Norte	Pequeno Porte II	Sim	0
GOIANA	RD 12 - Região Metropolitana	Médio Porte	Sim	10
GRANITO	RD 03 - Sertão do Araripe	Pequeno Porte I	Não	Não se aplica
GRAVATÁ	RD 08 - Agreste Central	Médio Porte	Sim	20
IATI	RD 07 - Agreste Meridional	Pequeno Porte I	Não	Não se aplica
IBIMIRIM	RD 06 - Sertão do Moxotó	Pequeno Porte II	Não	Não se aplica
IBIRAJUBA	RD 08 - Agreste Central	Pequeno Porte I	Não	Não se aplica
IGARASSU	RD 12 - Região Metropolitana	Grande Porte	Sim	23
IGUARACY	RD 05 - Sertão do Pajeú	Pequeno Porte I	Sim	0
ILHA DE ITAMARACÁ	RD 12 - Região Metropolitana	Pequeno Porte II	Não	Não se aplica
INAJÁ	RD 06 - Sertão do Moxotó	Pequeno Porte I	Não	Não se aplica
INGAZEIRA	RD 05 - Sertão do Pajeú	Pequeno Porte I	Não	Não se aplica
IPOJUCA	RD 12 - Região Metropolitana	Médio Porte	Sim	26
IPUBI	RD 03 - Sertão do Araripe	Pequeno Porte II	Sim	1
ITACURUBA	RD 01 - Sertão de Itaparica	Pequeno Porte I	Sim	0
ITAÍBA	RD 07 - Agreste Meridional	Pequeno Porte II	Sim	0
ITAMBÉ	RD 11 - Mata Norte	Pequeno Porte II	Não	Não se aplica
ITAPETIM	RD 05 - Sertão do Pajeú	Pequeno Porte I	Sim	1
ITAPISSUMA	RD 12 - Região Metropolitana	Pequeno Porte II	Não	Não se aplica
ITAQUITINGA	RD 11 - Mata Norte	Pequeno Porte I	Não	Não se aplica
JABOATÃO DOS GUARARAPES	RD 12 - Região Metropolitana	Grande Porte	Sim	186
JAQUEIRA	RD 10 - Mata Sul	Pequeno Porte I	Sim	1
JATAÚBA	RD 08 - Agreste Central	Pequeno Porte I	Não	Não se aplica
JATOBÁ	RD 01 - Sertão de Itaparica	Pequeno Porte I	Não	Não se aplica
JOÃO ALFREDO	RD 09 - Agreste Setentrional	Pequeno Porte II	Não	Não se aplica

Secretaria Executiva de Assistência Social

VIGILÂNCIA SOCIOASSISTENCIAL

Secretaria de
Desenvolvimento
Social, Criança
e Juventude



GOVERNO DO ESTADO
PERNAMBUCO
MAIS TRABALHO, MAIS FUTURO

Município	RD	Porte	Possui levantamento/ pesquisa - situação de rua?	Caso sim, quantas pessoas?
JOAQUIM NABUCO	RD 10 - Mata Sul	Pequeno Porte I	Não	Não se aplica
JUCATI	RD 07 - Agreste Meridional	Pequeno Porte I	Não	Não se aplica
JUPI	RD 07 - Agreste Meridional	Pequeno Porte I	Não	Não se aplica
JUREMA	RD 07 - Agreste Meridional	Pequeno Porte I	Não	Não se aplica
LAGOA DE ITAENGA	RD 11 - Mata Norte	Pequeno Porte II	Sim	1
LAGOA DO CARRO	RD 11 - Mata Norte	Pequeno Porte I	Sim	1
LAGOA DO OURO	RD 07 - Agreste Meridional	Pequeno Porte I	Não	Não se aplica
LAGOA DOS GATOS	RD 08 - Agreste Central	Pequeno Porte I	Não	Não se aplica
LAGOA GRANDE	RD 02 - Sertão do São Francisco	Pequeno Porte II	Não	Não se aplica
LAJEDO	RD 07 - Agreste Meridional	Pequeno Porte II	Não	Não se aplica
LIMOEIRO	RD 09 - Agreste Setentrional	Médio Porte	Não	Não se aplica
MACAPARANA	RD 11 - Mata Norte	Pequeno Porte II	Não	Não se aplica
MACHADOS	RD 09 - Agreste Setentrional	Pequeno Porte I	Sim	1
MANARI	RD 06 - Sertão do Moxotó	Pequeno Porte I	Não	Não se aplica
MARAIAL	RD 10 - Mata Sul	Pequeno Porte I	Não	Não se aplica
MIRANDIBA	RD 04 - Sertão Central	Pequeno Porte I	Não	Não se aplica
MOREILÂNDIA	RD 03 - Sertão do Araripe	Pequeno Porte I	Não	Não se aplica
MORENO	RD 12 - Região Metropolitana	Médio Porte	Sim	12
NAZARÉ DA MATA	RD 11 - Mata Norte	Pequeno Porte II	Sim	2
OLINDA	RD 12 - Região Metropolitana	Grande Porte	Sim	300
OROBÓ	RD 09 - Agreste Setentrional	Pequeno Porte II	Não	Não se aplica
OROCÓ	RD 02 - Sertão do São Francisco	Pequeno Porte I	Não	Não se aplica
OURICURI	RD 03 - Sertão do Araripe	Médio Porte	Não	Não se aplica
PALMARES	RD 10 - Mata Sul	Médio Porte	Sim	8
PALMEIRINA	RD 07 - Agreste Meridional	Pequeno Porte I	Sim	1
PANELAS	RD 08 - Agreste Central	Pequeno Porte II	Não	Não se aplica
PARANATAMA	RD 07 - Agreste Meridional	Pequeno Porte I	Não	Não se aplica
PARNAMIRIM	RD 04 - Sertão Central	Pequeno Porte II	Não	Não se aplica
PASSIRA	RD 09 - Agreste Setentrional	Pequeno Porte II	Não	Não se aplica
PAUDALHO	RD 11 - Mata Norte	Médio Porte	Sim	0
PAULISTA	RD 12 - Região Metropolitana	Grande Porte	Sim	111

Secretaria Executiva de Assistência Social

VIGILÂNCIA SOCIOASSISTENCIAL

Secretaria de
Desenvolvimento
Social, Criança
e Juventude



GOVERNO DO ESTADO
PERNAMBUCO
MAIS TRABALHO, MAIS FUTURO

Município	RD	Porte	Possui levantamento/ pesquisa - situação de rua?	Caso sim, quantas pessoas?
PEDRA	RD 07 - Agreste Meridional	Pequeno Porte II	Não	Não se aplica
PESQUEIRA	RD 08 - Agreste Central	Médio Porte	Não	Não se aplica
PETROLÂNDIA	RD 01 - Sertão de Itaparica	Pequeno Porte II	Não	Não se aplica
PETROLINA	RD 02 - Sertão do São Francisco	Grande Porte	Sim	116
POÇÃO	RD 08 - Agreste Central	Pequeno Porte I	Não	Não se aplica
POMBOS	RD 08 - Agreste Central	Pequeno Porte II	Sim	2
PRIMAVERA	RD 10 - Mata Sul	Pequeno Porte I	Sim	0
QUIPAPÁ	RD 10 - Mata Sul	Pequeno Porte II	Não	Não se aplica
QUIXABA	RD 05 - Sertão do Pajeú	Pequeno Porte I	Não	Não se aplica
RECIFE	RD 12 - Região Metropolitana	Metrópole	Sim	1622
RIACHO DAS ALMAS	RD 08 - Agreste Central	Pequeno Porte I	Não	Não se aplica
RIBEIRÃO	RD 10 - Mata Sul	Pequeno Porte II	Não	Não se aplica
RIO FORMOSO	RD 10 - Mata Sul	Pequeno Porte II	Sim	2
SAIRÉ	RD 08 - Agreste Central	Pequeno Porte I	Não	Não se aplica
SALGADINHO	RD 09 - Agreste Setentrional	Pequeno Porte I	Sim	0
SALGUEIRO	RD 04 - Sertão Central	Médio Porte	Não	Não se aplica
SALOÁ	RD 07 - Agreste Meridional	Pequeno Porte I	Sim	0
SANHARÓ	RD 08 - Agreste Central	Pequeno Porte II	Não	Não se aplica
SANTA CRUZ	RD 03 - Sertão do Araripe	Pequeno Porte I	Não	Não se aplica
SANTA CRUZ DA BAIXA VERDE	RD 05 - Sertão do Pajeú	Pequeno Porte I	Sim	0
SANTA CRUZ DO CAPIBARIBE	RD 09 - Agreste Setentrional	Médio Porte	Sim	22
SANTA FILOMENA	RD 03 - Sertão do Araripe	Pequeno Porte I	Não	Não se aplica
SANTA MARIA DA BOA VISTA	RD 02 - Sertão do São Francisco	Pequeno Porte II	Não	Não se aplica
SANTA MARIA DO CAMBUCÁ	RD 09 - Agreste Setentrional	Pequeno Porte I	Sim	0
SANTA TEREZINHA	RD 05 - Sertão do Pajeú	Pequeno Porte I	Não	Não se aplica
SÃO BENEDITO DO SUL	RD 10 - Mata Sul	Pequeno Porte I	Sim	0
SÃO BENTO DO UNA	RD 08 - Agreste Central	Médio Porte	Sim	0
SÃO CAETANO	RD 08 - Agreste Central	Pequeno Porte II	Sim	8
SÃO JOÃO	RD 07 - Agreste Meridional	Pequeno Porte II	Sim	1
SÃO JOAQUIM DO MONTE	RD 08 - Agreste Central	Pequeno Porte II	Não	Não se aplica
SÃO JOSÉ DA COROA GRANDE	RD 10 - Mata Sul	Pequeno Porte I	Não	Não se aplica

Secretaria Executiva de Assistência Social

VIGILÂNCIA SOCIOASSISTENCIAL

Secretaria de
Desenvolvimento
Social, Criança
e Juventude



GOVERNO DO ESTADO
PERNAMBUCO
MAIS TRABALHO, MAIS FUTURO

Município	RD	Porte	Possui levantamento/ pesquisa - situação de rua?	Caso sim, quantas pessoas?
SÃO JOSÉ DO BELMONTE	RD 04 - Sertão Central	Pequeno Porte II	Não	Não se aplica
SÃO JOSÉ DO EGITO	RD 05 - Sertão do Pajeú	Pequeno Porte II	Não	Não se aplica
SÃO LOURENÇO DA MATA	RD 12 - Região Metropolitana	Grande Porte	Sim	27
SÃO VICENTE FÉRRER	RD 09 - Agreste Setentrional	Pequeno Porte I	Sim	0
SERRA TALHADA	RD 05 - Sertão do Pajeú	Médio Porte	Sim	18
SERRITA	RD 04 - Sertão Central	Pequeno Porte I	Não	Não se aplica
SERTÂNIA	RD 06 - Sertão do Moxotó	Pequeno Porte II	Sim	0
SIRINHAÉM	RD 10 - Mata Sul	Pequeno Porte II	Não	Não se aplica
SOLIDÃO	RD 05 - Sertão do Pajeú	Pequeno Porte I	Não	Não se aplica
SURUBIM	RD 09 - Agreste Setentrional	Médio Porte	Não	Não se aplica
TABIRA	RD 05 - Sertão do Pajeú	Pequeno Porte II	Não	Não se aplica
TACAIMBÓ	RD 08 - Agreste Central	Pequeno Porte I	Não	Não se aplica
TACARATU	RD 01 - Sertão de Itaparica	Pequeno Porte II	Não	Não se aplica
TAMANDARÉ	RD 10 - Mata Sul	Pequeno Porte II	Sim	6
TAQUARITINGA DO NORTE	RD 09 - Agreste Setentrional	Pequeno Porte II	Não	Não se aplica
TEREZINHA	RD 07 - Agreste Meridional	Pequeno Porte I	Não	Não se aplica
TERRA NOVA	RD 04 - Sertão Central	Pequeno Porte I	Não	Não se aplica
TIMBAÚBA	RD 11 - Mata Norte	Médio Porte	Sim	13
TORITAMA	RD 09 - Agreste Setentrional	Pequeno Porte II	Sim	15
TRACUNHAÉM	RD 11 - Mata Norte	Pequeno Porte I	Não	Não se aplica
TRINDADE	RD 03 - Sertão do Araripe	Pequeno Porte II	Não	Não se aplica
TRIUNFO	RD 05 - Sertão do Pajeú	Pequeno Porte I	Sim	0
TUPANATINGA	RD 07 - Agreste Meridional	Pequeno Porte II	Sim	4
TUPARETAMA	RD 05 - Sertão do Pajeú	Pequeno Porte I	Não	Não se aplica
VENTUROSA	RD 07 - Agreste Meridional	Pequeno Porte I	Não	Não se aplica
VERDEJANTE	RD 04 - Sertão Central	Pequeno Porte I	Não	Não se aplica
VERTENTE DO LÉRIO	RD 09 - Agreste Setentrional	Pequeno Porte I	Sim	0
VERTENTES	RD 09 - Agreste Setentrional	Pequeno Porte I	Não	Não se aplica
VICÊNCIA	RD 11 - Mata Norte	Pequeno Porte II	Não	Não se aplica
VITÓRIA DE SANTO ANTÃO	RD 10 - Mata Sul	Grande Porte	Sim	48
XEXÉU	RD 10 - Mata Sul	Pequeno Porte I	Não	Não se aplica